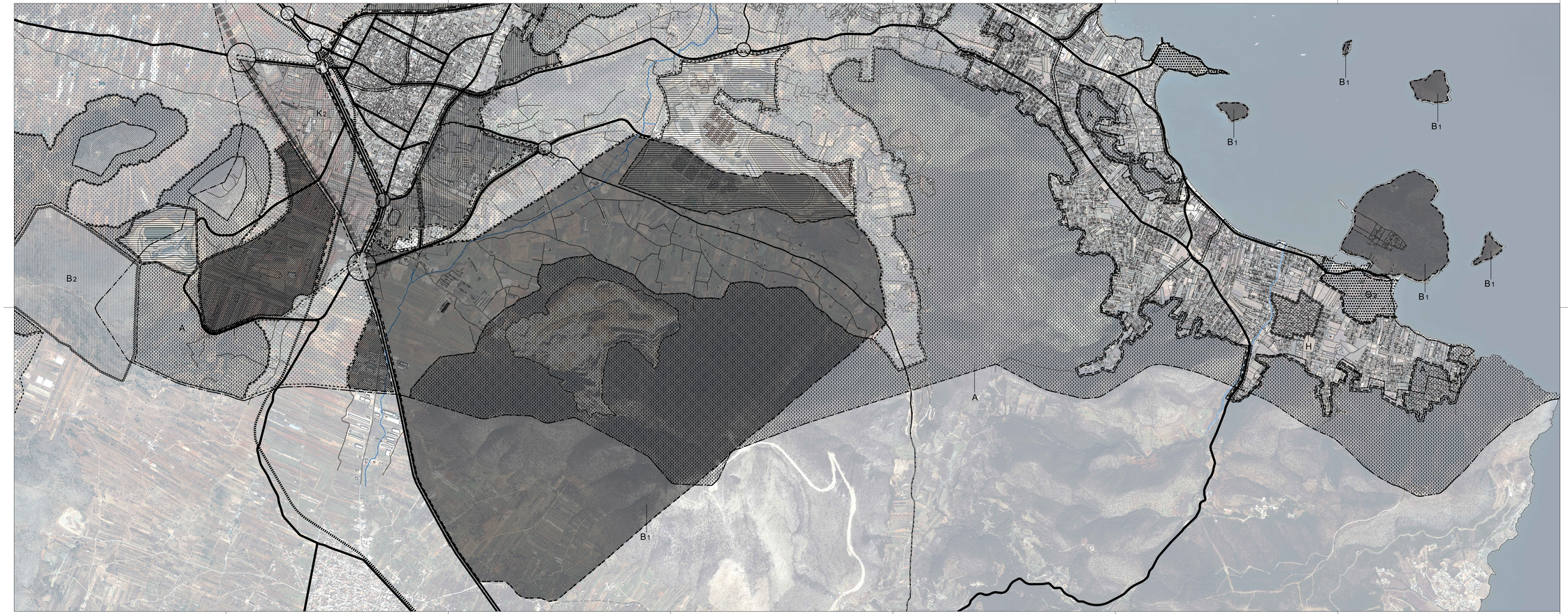

ΟΡΟ ΔΗΜΟΥ ΜΑΡΚΟΠΟΥΛΟΥ
ΕΠΕΚΤΑΣΗ ΑΤΤΙΚΗΣ ΟΔΟΥ
ΑΤΤΙΚΗ ΟΔΟΣ
ΚΥΡΙΑ ΥΠΕΡΤΟΠΙΚΗ ΑΡΤΗΡΙΑ ΕΘΝΙΚΟΥ Η ΕΤΑΙΡΙΚΟΥ ΔΙΚΤΥΟΥ
ΚΥΡΙΟ ΤΟΠΙΚΟ ΔΙΚΤΥΟ
ΤΟΠΙΚΟ ΔΙΚΤΥΟ
ΣΙΔΗΡΟΔΡΟΜΟΣ
ΚΟΜΒΟΣ ΑΤΤΙΚΗΣ ΟΔΟΥ
ΟΔΟΣ ΚΟΜΒΟΣ
ΖΩΝΗ Α
ΑΣΤΙΚΟ ΠΡΑΣΙΝΟ-ΖΩΝΗ Α
ΖΩΝΗ Β1
ΖΩΝΗ Β2
ΖΩΝΗ Β3
ΖΩΝΗ Β4 (ΒΡΑΥΡΩΝΑ)
ΖΩΝΗ Γ2
ΕΝΤΟΣ ΕΠΕΚΡΙΜΕΝΟΥ ΓΤΕ / ΠΕΡΙΟΧΗ ΕΙΔΙΚΗΣ ΔΙΑΧΕΙΡΙΣΗΣ ΠΟΛΕΟΔΟΜΙΚΩΝ ΜΕΛΕΤΩΝ
Ε' ΚΑΤΟΙΚΙΑ
ΖΩΝΗ Ζ
ΖΩΝΗ Η
ΖΩΝΗ Θ2
ΖΩΝΗ Ι
ΖΩΝΗ Κ2
ΖΩΝΗ Μ
ΕΚΘΕΣΙΑΚΟ ΚΕΝΤΡΟ
ΟΡΙΑ ΔΗΜΩΝ
ΟΛΥΜΠΙΑΚΕΣ ΕΓΚΑΤΑΣΤΑΣΕΙΣ
ΝΑΤΟΥΡΑ
ΑΕΡΟΔΡΟΜΟ
ΠΕΡΙΟΡΙΣΜΕΝΗ ΑΝΑΠΤΥΞΗ
ΠΕΡΙΟΧΗ ΕΓΚΕΚΡΙΜΕΝΩΝ Η ΥΠΟ ΕΠΕΞΗΓΗΣΗ ΣΧΕΔΩΝ ΠΟΡΤΟ ΡΑΦΗΤΗ
ΑΝΑΚΟΡΟΕΣΤΗΣΗ ΚΗΡΥΓΜΕΝΟΥ ΑΡΧΑΙΟΛΟΓΙΚΟΥ ΧΩΡΟΥ ΜΕΡΕΝΤΑΣ, ΕΝΤΟΣ ΤΩΝ ΔΗΜΩΝ ΜΑΡΚΟΠΟΥΛΟΥ ΜΕΣΟΓΑΙΑΣ ΚΑΙ ΣΑΡΩΝΙΚΟΥ, ΓΤΕ, ΑΝΑΤΟΛΙΚΗΣ ΑΤΤΙΚΗΣ, ΠΕΡΙΦΕΡΕΙΑΣ ΑΤΤΙΚΗΣ
(Υ.Α. Αριθ. ΥΠΟΙΚ/ΕΔΕΚΟ/ΔΙΟΙΚΗΤΙΚΑ/ΑΠΟΦ/402/43381/2897/Α/11184/3911/01-12-2017 ΦΕΚ 2501 Α/01ΔΕΚ-12-2017, ΔΙΟΡΘΩΣΗ ΣΦΑΛΜΑΤΟΣ ΦΕΚ 733/Δ/11-12-2019)
ΠΡΟΣΤΑΣΙΑ ΟΡΕΙΝΩΝ ΟΓΚΩΝ, ΠΡΑΣΙΝΟΥ ΚΑΙ ΤΟΠΙΟΥ (ΖΩΝΗ Α)
Α' ΠΡΟΣΤΑΣΙΑΣ ΑΡΧΑΙΟΛΟΓΙΚΩΝ ΧΩΡΩΝ (ΖΩΝΗ Β1)
Β' ΠΡΟΣΤΑΣΙΑΣ ΑΡΧΑΙΟΛΟΓΙΚΩΝ ΧΩΡΩΝ (ΖΩΝΗ Β2)
ΑΤΤΙΚΟ ΠΑΡΚΟ (ΖΩΝΗ Β3)
ΠΡΟΣΤΑΣΙΑ ΠΕΡΙΟΧΗΣ ΒΡΑΥΡΩΝΑΣ (ΖΩΝΗ Β4)
ΠΡΟΣΤΑΣΙΑ ΓΕΩΡΓΙΚΗΣ ΓΗΣ (ΖΩΝΗ Γ2)
ΝΑΤΟΥΡΑ
ΕΝΤΟΣ ΕΠΕΚΡΙΜΕΝΟΥ ΓΤΕ / ΠΕΡΙΟΧΗ ΕΙΔΙΚΗΣ ΔΙΑΧΕΙΡΙΣΗΣ ΠΟΛΕΟΔΟΜΙΚΩΝ ΜΕΛΕΤΩΝ
ΟΡΕΙΝΟΣ ΜΑΡΚΟΠΟΥΛΟΥ
ΠΕΡΙΟΧΗ Θ' ΚΑΤΟΙΚΙΑΣ (ΦΕΚ 199Δ/6-3-2003)
ΠΕΡΙΟΧΗ ΕΓΚΕΚΡΙΜΕΝΩΝ Η ΥΠΟ ΕΠΕΞΗΓΗΣΗ ΣΧΕΔΩΝ ΠΟΡΤΟ ΡΑΦΗΤΗ
ΠΕΡΙΟΧΕΣ ΤΟΥΡΙΣΜΟΥ ΚΑΙ ΑΝΑΨΥΧΗΣ (ΖΩΝΗ Ζ.ΕΟΣ)
ΖΩΝΗ ΥΠΟΔΟΧΗΣ Θ' ΚΑΤΟΙΚΙΑΣ (ΖΩΝΗ Η)
Θ.Π.Α. ΠΡΟΣ ΕΠΙΤΑΝΣΗ (ΖΩΝΗ Ι)
ΔΕΥΚΕΤΗΜΕΝΗ ΠΕΡΙΟΧΗ ΕΠΙΧΕΙΡΗΣΕΩΝ (ΖΩΝΗ Κ2)
ΟΛΥΜΠΙΑΚΕΣ ΕΓΚΑΤΑΣΤΑΣΕΙΣ
ΠΕΡΙΟΧΗ ΠΟΛΙΤΙΣΤΙΚΩΝ ΔΡΑΣΤΗΡΙΟΤΗΤΩΝ ΚΑΙ ΤΟΥΡΙΣΜΟΥ ΥΠΕΡΤΟΠΙΚΟΥ ΕΠΙΠΕΔΟΥ
ΑΕΡΟΔΡΟΜΙΟ
ΠΑΡΚΟ ΚΥΚΛΟΦΟΡΙΑΚΗΣ ΑΓΩΓΗΣ
ΠΕΡΙΟΧΗ ΠΕΡΙΟΡΙΣΜΕΝΗΣ ΑΝΑΠΤΥΞΗΣ

ΕΡΓΟΔΟΤΗΣ	ΔΗΜΟΣ ΜΑΡΚΟΠΟΥΛΟΥ ΜΕΣΟΓΑΙΑΣ
ΕΡΓΟ	ΑΝΑΘΕΩΡΗΣΗ ΓΕΝΙΚΟΥ ΠΟΛΕΟΔΟΜΙΚΟΥ ΣΧΕΔΙΟΥ ΜΑΡΚΟΠΟΥΛΟΥ ΜΕΣΟΓΑΙΑΣ ΑΤΤΙΚΗΣ
ΜΕΛΕΤΗ	ΣΤΡΑΤΗΓΙΚΗ ΜΕΛΕΤΗ ΠΕΡΙΒΑΛΛΟΝΤΙΚΩΝ ΕΠΙΠΤΩΣΕΩΝ
ΑΡ.ΣΧΕΔΙΟΥ: ΣΜΠΕ-4.2	ΤΙΤΛΟΣ: ΥΦΙΣΤΑΜΕΝΟ ΘΕΣΜΙΚΟ ΠΛΑΙΣΙΟ (ΦΕΚ 199Δ/6-3-2003) ΠΕΡΙΟΧΗ ΜΑΡΚΟΠΟΥΛΟΥ, ΑΓΙΟΥ ΝΙΚΟΛΑΟΥ, ΑΥΛΑΚΙΟΥ
ΚΛΙΜΑΚΑ: 1:10.000	

ΜΕΛΕΤΗΤΗΣ

ΠΑΡΑΣΚΕΥΟΠΟΥΛΟΣ ΓΕΩΡΓΙΟΣ & ΣΙΑ ΕΕ
ΣΥΜΒΟΥΛΟΙ ΠΕΡΙΒΑΛΛΟΝΤΙΚΩΝ ΜΕΛΕΤΩΝ

Πόπλιο 58, 115 27, Αθήνα
Τηλ: 210 7752120
E-mail: geopar1983@gmail.com

ΗΜΕΡΟΜΗΝΙΑ	ΙΟΥΛΙΟΣ 2020
ΕΚΔΟΣΗ	Α
ΜΕΛΕΤΗΘΗΚΕ	
ΕΓΚΡΙΘΗΚΕ	ΘΕΩΡΗΘΗΚΕ