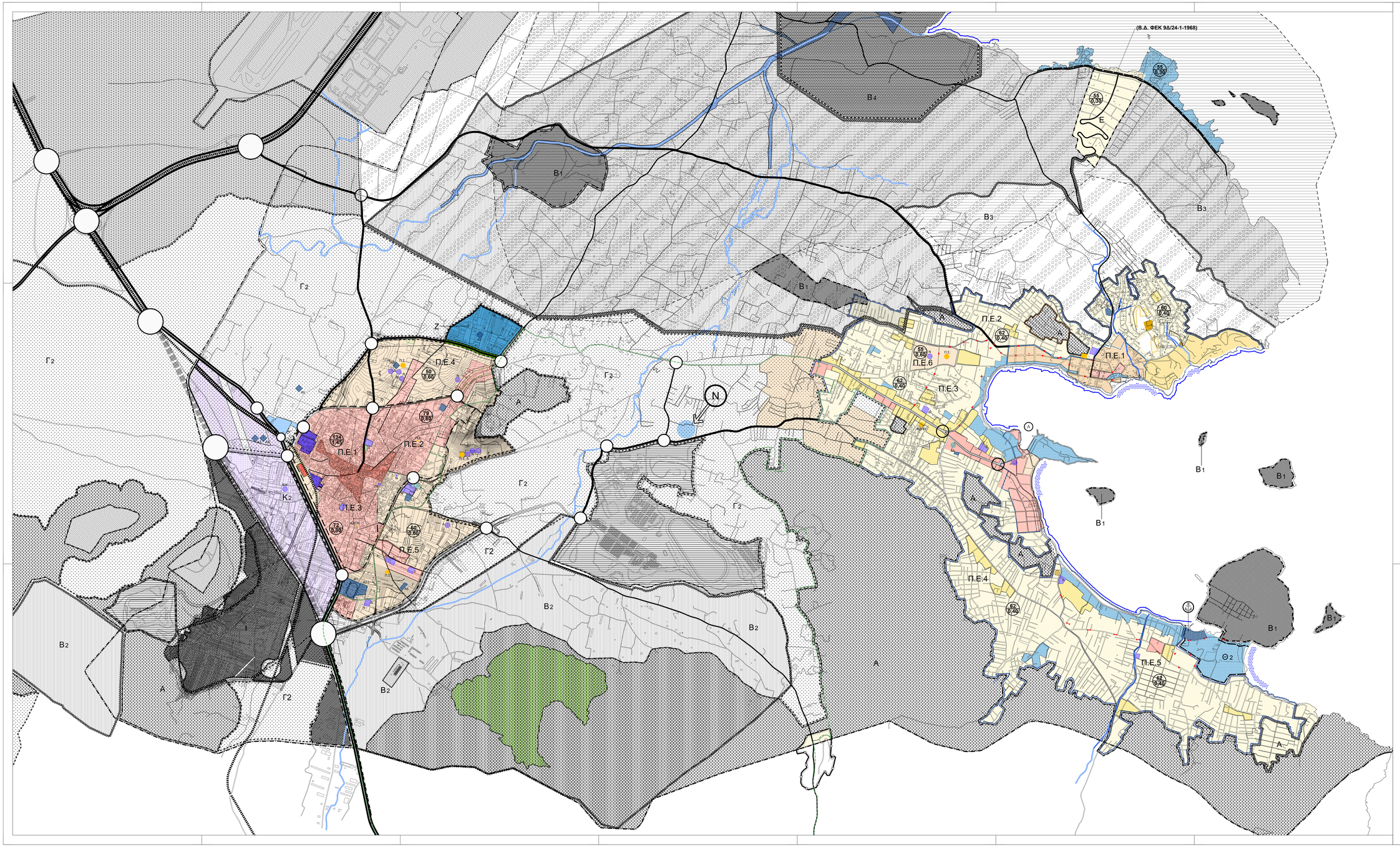

ΥΠΟΜΝΗΜΑ ΠΡΟΤΑΣΗΣ ΑΝΑΘΕΩΡΗΣΗΣ Γ.Π.Σ.

Α΄ ΚΑΤΟΙΚΙΑ

- ΑΜΙΓΗΣ ΚΑΤΟΙΚΙΑ
- ΓΕΝΙΚΗ ΚΑΤΟΙΚΙΑ
- ΠΟΛΕΟΔΟΜΙΚΟ ΚΕΝΤΡΟ

Β΄ ΚΑΤΟΙΚΙΑ

- ΑΜΙΓΗΣ ΚΑΤΟΙΚΙΑ
- ΓΕΝΙΚΗ ΚΑΤΟΙΚΙΑ
- ΠΟΛΕΟΔΟΜΙΚΟ ΚΕΝΤΡΟ
- ΠΕΡΙΟΧΗ Β΄ ΚΑΤΟΙΚΙΑΣ (ΦΕΚ 199Δ/5-3-2003)

- ΠΡΟΣΤΑΣΙΑ ΑΚΤΗΣ
- ΝΑΥΤΑΘΛΗΤΙΚΟ ΚΕΝΤΡΟ
- ΛΙΜΑΝΙ ΜΕΣΟΓΑΙΑΣ
- ΘΕΣΗ ΤΟΥ ΝΕΟΥ ΝΕΚΡΟΤΑΦΕΙΟΥ

- ΕΚΠΑΙΔΕΥΣΗ
- ΥΓΕΙΑ
- ΠΡΟΝΟΙΑ
- ΑΘΛΗΤΙΣΜΟΣ
- ΕΚΚΛΗΣΙΑ
- ΝΕΚΡΟΤΑΦΕΙΟ
- ΠΝΕΥΜΑΤΙΚΟ ΚΕΝΤΡΟ

ΥΠΟΜΝΗΜΑ ΘΕΣΜΙΚΟΥ ΠΛΑΙΣΙΟΥ

- ΟΡΟ ΔΗΜΟΥ ΜΑΡΚΟΠΟΥΛΟΥ
- ΕΠΕΚΤΑΣΗ ΑΤΤΙΚΗΣ ΟΔΟΥ
- ΑΤΤΙΚΗ ΟΔΟΣ
- ΚΥΡΙΑ ΥΠΕΡΤΟΠΙΚΗ ΑΡΤΗΡΙΑ ΕΘΝΙΚΟΥ Η ΕΤΑΙΡΙΚΟΥ ΔΙΚΤΥΟΥ
- ΚΥΡΙΟ ΤΟΠΙΚΟ ΔΙΚΤΥΟ
- ΤΟΠΙΚΟ ΔΙΚΤΥΟ
- ΣΙΔΗΡΟΔΡΟΜΟΣ
- ΚΟΜΒΟΣ ΑΤΤΙΚΗΣ ΟΔΟΥ
- ΟΔΙΚΟΣ ΚΟΜΒΟΣ
- ΖΩΝΗ Α
- ΑΣΤΙΚΟ ΠΡΑΣΙΝΟ-ΖΩΝΗ Α
- ΖΩΝΗ Β1
- ΖΩΝΗ Β2
- ΖΩΝΗ Β3
- ΖΩΝΗ Β4 (ΒΡΑΥΡΩΝΑ)
- ΖΩΝΗ Γ2
- ΕΝΤΟΣ ΕΠΙΚΑΡΠΙΜΟΥ ΓΤΕ / ΠΕΡΙΟΧΗ ΣΕ ΔΙΑΔΡΑΣΗ ΕΚΤΟΝΗΣΗΣ ΠΟΛΕΟΔΟΜΙΚΩΝ ΜΕΛΕΤΩΝ (ΖΩΝΗ Ε)
- Β΄ ΚΑΤΟΙΚΙΑ
- ΖΩΝΗ Ζ
- ΖΩΝΗ Θ2
- ΖΩΝΗ Ι
- ΖΩΝΗ Κ2
- ΖΩΝΗ Μ
- ΕΚΘΕΣΙΑΚΟ ΚΕΝΤΡΟ
- ΟΡΙΑ ΔΗΜΩΝ
- ΟΛΥΜΠΙΑΚΕΣ ΕΓΚΑΤΑΣΤΑΣΕΙΣ
- ΝΑΤΥΑΡΑ
- ΑΕΡΟΔΡΟΜΙΟ
- ΠΕΡΙΟΡΕΜΕΝΗ ΑΝΑΠΤΥΞΗ
- ΠΕΡΙΟΧΗ ΜΕ ΕΠΙΚΑΡΠΙΜΕΝΗ ΟΙΚΟΣΤΑΣΙΑ ΚΑΤΑΛΥΚΤΗΤΑ
- ΑΝΑΚΟΙΝΩΣΗ ΤΗΣ ΚΑΡΥΤΣΙΜΕΝΟΥ ΑΡΧΑΙΟΛΟΓΙΚΟΥ ΧΩΡΟΥ ΜΕΡΟΠΣΤΑΣ, ΕΝΤΟΣ ΤΩΝ ΟΡΙΩΝ ΤΟΥ ΔΗΜΟΥ ΜΑΡΚΟΠΟΥΛΟΥ ΜΕΣΟΓΑΙΑΣ ΚΑΙ ΕΛΡΟΜΑΚΗΣ ΣΤΗΣ ΑΝΑΤΟΛΙΚΗΣ ΑΤΤΙΚΗΣ, ΠΕΡΙΦΕΡΕΙΑΣ ΑΤΤΙΚΗΣ
(Υ.Α. Αριθμ.ΥΠΠΟΑΠ/ΔΑΠΚΟΑ/Φ02/40/33991/2679/11158/3911/01-10-2017 ΦΕΚ 2ΔΟ/ΑΠΟΦΑΣ-12-2017, ΔΟΡΥΦΟΡΟΣ ΕΦΑΝΑΛΑΤΟΣ ΦΕΚ 723/τ.Υ.Δ/22-02-2018)

- ΠΡΟΣΤΑΣΙΑ ΟΡΕΙΝΩΝ ΟΓΚΩΝ, ΠΡΑΣΙΝΟΥ ΚΑΙ ΤΟΠΟΥ (ΖΩΝΗ Α)
- Α΄ ΠΡΟΣΤΑΣΙΑΣ ΑΡΧΑΙΟΛΟΓΙΚΩΝ ΧΩΡΩΝ (ΖΩΝΗ Β1)
- Β΄ ΠΡΟΣΤΑΣΙΑΣ ΑΡΧΑΙΟΛΟΓΙΚΩΝ ΧΩΡΩΝ (ΖΩΝΗ Β2)
- ΑΣΤΙΚΟ ΠΑΡΚΟ (ΖΩΝΗ Β3)
- ΠΡΟΣΤΑΣΙΑ ΠΕΡΙΟΧΗΣ ΒΡΑΥΡΩΝΑΣ (ΖΩΝΗ Β4)
- ΠΡΟΣΤΑΣΙΑ ΓΕΩΡΓΙΚΗΣ ΓΗΣ (ΖΩΝΗ Γ2)
- ΝΑΤΥΑΡΑ
- ΠΕΡΙΟΧΕΣ ΤΟΥΡΙΣΜΟΥ ΚΑΙ ΑΝΑΨΥΧΗΣ (ΖΩΝΗ Ζ.Β3)
- Β.Ι.Π.Α. - ΠΡΟΣ ΕΞΥΠΗΡΕΤΗΣΗ (ΖΩΝΗ Ι)
- ΔΕΥΟΕΤΗΜΕΝΗ ΠΕΡΙΟΧΗ ΕΠΙΧΕΙΡΗΣΕΩΝ (ΖΩΝΗ Κ2)
- ΟΛΥΜΠΙΑΚΕΣ ΕΓΚΑΤΑΣΤΑΣΕΙΣ
- ΠΕΡΙΟΧΗ ΠΟΛΥΤΕΛΟΥΣ ΔΡΑΣΤΗΡΙΟΤΗΤΩΝ ΚΑΙ ΤΟΥΡΙΣΜΟΥ ΥΨΗΛΟΥ ΚΕΡΔΟΦΟΡΟΥ ΕΠΕΝΔΥΣΗ
- ΑΕΡΟΔΡΟΜΙΟ
- ΠΕΡΙΟΧΗ ΠΕΡΙΟΡΕΜΕΝΗΣ ΑΝΑΠΤΥΞΗΣ
- ΠΡΟΥΠΟΘΕΤΑΜΕΝΗ ΒΙΟΜΗΧΑΝΙΚΗ ΕΓΚΑΤΑΣΤΑΣΗ ΕΝΤΟΣ ΟΡΙΣΜΟΥ ΜΑΡΚΟΠΟΥΛΟΥ
- ΠΕΡΙΟΧΗ ΑΝΑΠΛΑΣΕΩΣ ΛΑΤΟΜΕΙΟΥ ΑΒΡΑΝΩΝ
- ΠΕΡΙΟΧΗ ΒΙΟΛΟΓΙΚΟΥ ΚΑΘΑΡΕΜΟΥ

ΕΡΓΟΔΟΤΗΣ	ΔΗΜΟΣ ΜΑΡΚΟΠΟΥΛΟΥ ΜΕΣΟΓΑΙΑΣ
ΕΡΓΟ	ΑΝΑΘΕΩΡΗΣΗ ΓΕΝΙΚΟΥ ΠΟΛΕΟΔΟΜΙΚΟΥ ΣΧΕΔΙΟΥ ΜΑΡΚΟΠΟΥΛΟΥ ΜΕΣΟΓΑΙΑΣ ΑΤΤΙΚΗΣ
ΜΕΛΕΤΗ	ΣΤΡΑΤΗΓΙΚΗ ΜΕΛΕΤΗ ΠΕΡΙΒΑΛΛΟΝΤΙΚΩΝ ΕΠΙΠΤΩΣΕΩΝ
ΑΡ.ΣΧΕΔΙΟΥ: ΣΜΠΕ-5	ΤΙΤΛΟΣ: ΕΝΑΛΛΑΚΤΙΚΗ ΠΡΟΤΑΣΗ ΑΝΑΘΕΩΡΗΣΗΣ ΓΠΣ
ΚΛΙΜΑΚΑ: 1:10.000	
ΜΕΛΕΤΗΤΗΣ	ΠΑΡΑΣΚΕΥΟΠΟΥΛΟΣ ΓΕΩΡΓΙΟΣ & ΣΙΑ ΕΕ ΣΥΜΒΟΥΛΟΙ ΠΕΡΙΒΑΛΛΟΝΤΙΚΩΝ ΜΕΛΕΤΩΝ Πάτου 56, 115 27, Αθήνα Τηλ: 210 7752120 E-mail: geopar1983@gmail.com
ΗΜΕΡΟΜΗΝΙΑ	ΙΟΥΛΙΟΣ 2020
ΕΚΔΟΣΗ	Α
ΜΕΛΕΤΗΘΗΚΕ	
ΕΓΚΡΙΘΗΚΕ	ΘΕΩΡΗΘΗΚΕ