



ΕΛΛΗΝΙΚΗ ΔΗΜΟΚΡΑΤΙΑ
ΥΠΟΥΡΓΕΙΟ ΠΕΡΙΒΑΛΟΝΤΟΣ ΚΑΙ ΕΝΕΡΓΕΙΑΣ
ΕΠΙΘΕΩΡΗΣΗ ΕΦΑΡΜΟΓΗΣ ΔΑΣΙΚΗΣ ΠΟΛΙΤΙΚΗΣ ΑΤΤΙΚΗΣ
Δ/ΝΣΗ ΔΑΣΩΝ ΑΝΑΤ.ΑΤΤΙΚΗΣ
ΔΑΣΑΡΧΕΙΟ ΠΕΝΤΕΛΗΣ
ΤΜΗΜΑ ΔΑΣΟΠΡΟΣΤΑΣΙΑΣ
Ταχ. Δ/ση: Κλεισθένους 403
153 44 Γέρακας
Πληρ: Δρ Βασιλική Γκούμα, Ι. Παπαγεωργόπουλος
Τηλ: 2106135010
E-mail: dasarxeio_pentelis@eedpatt.yper.gr

ΔΗΜΟΣ ΜΑΡΚΟΠΟΥΛΟΥ ΜΕΣΣΟΓΑΙΑΣ
Αριθ. Πρωτ. 2199
Παρελήφθη 01 02 2023
Αρ. Πρωτ.: 31577
Ημ/νια: 23/01/23

ΠΡΟΣ:

- 1) Δασονομείο Μαρκοπούλου
Λεωφ. Σουνίου, 190 03
Μαρκόπουλο-Μεσογαίας
- 2) Δήμο Μαρκοπούλου
Σκοπελίτη 1.Μαρκόπουλο
Τ.Κ. 190 03

ΚΟΙΝ.:

Δ/ση Δασών Ανατ.Αττικής
Αγ.Ιωάννου 65 & Ελευθερίας 2
153 42 Αγ. Παρασκευή

ΘΕΜΑ: Αποστολή απόφασης μερικής ανάκλησης αναδασωτέων εκτάσεων.
ΣΧΕΤ.: Η αρ. 429280/22-11-2022 απόφαση του Γεν. Γραμματέα Δασών

Σας αποστέλλουμε συνημμένα την παραπάνω Απόφαση του Γεν. Γραμματέα Δασών περί μερικής ανάκλησης αναδασωτέων εκτάσεων (ΦΕΚ 947/Δ'/7-12-2022), (ΑΔΑ: ΩΧΤ14653Π8-5ΒΨ) και παρακαλούμε :

➤ Το Δασονομείο Μαρκοπούλου να την αναρτήσει στον Πίνακα Ανακοινώσεών του, με αποδεικτικά ανάρτησης που θα μας αποστείλει και να την επιδώσει στο Δήμο της περιοχής ευθύνης του με αποδεικτικά που θα μας υποβάλλει μαζί με τη διαταγή προς το αρμόδιο όργανο.

➤ Ο Δήμος Μαρκοπούλου να την αναρτήσει στον Πίνακα Ανακοινώσεών του, με αποδεικτικό ανάρτησης που θα μας αποστείλει.

Η Αναπληρώτρια Προϊσταμένη
Δασαρχείου Πεντέλης

Χρυσή Κύρκου
Δασολόγος

Δασ. Πρωτ.

ΤΕΥΧΟΣ Δ'



ΕΛΛΗΝΙΚΗ ΔΗΜΟΚΡΑΤΙΑ
ΥΠΟΥΡΓΕΙΟ ΠΕΡΙΒΑΛΛΟΝΤΟΣ & ΕΝΕΡΓΕΙΑΣ
ΕΠΙΘΕΩΡΗΣΗ ΕΦΑΡΜΟΓΗΣ
ΔΑΣΙΚΗΣ ΠΟΛΙΤΙΚΗΣ ΑΤΤΙΚΗΣ
ΔΙΕΥΘΥΝΣΗ ΔΑΣΩΝ ΑΝΑΤ. ΑΤΤΙΚΗΣ

Αναρτητέα στο διαδίκτυο

Προς το Εθνικό Τυπογραφείο για δημοσίευση

Ταχ Δ/ση: Αγ. Ιωάννου 65 & Ελευθερίας 2
Τ.Κ. 15342
Πληροφορίες: Ε. Σαπουνά
Τηλέφωνο: 210-6395280
Ηλ. ταχυδρ.: dash_anat_attikh@eedpatt.yper.gr

Αριθ.: 429280

ΘΕΜΑ: Μερική ανάκληση αποφάσεων κήρυξης σε αναδασωτέες μη δασικές εκτάσεις συνολικού εμβαδού 74,22323 στρ. (εβδομήντα τεσσάρων στρεμμάτων και είκοσι δύο χιλιάδων τριακοσίων είκοσι τριών εκατοντάκις χιλιοστών του στρέμματος) που εμφανίζονται ως ΠΑ/ΑΝ και ΑΑ/ΑΝ στον Δασικό Χάρτη του Δήμου Μαρκοπούλου Μεσογαίας, Π.Ε. Αν. Αττικής.

Ο Γ ε ν ι κ ό ς Γ ρ α μ μ α τ έ α ς Δ α σ ώ ν

Έχοντας υπόψη:

- 1.- Τις διατάξεις:
- α) του άρθρου 117 παρ. 3 & άρθρου 24 παρ. 1 του Συντάγματος της Ελλάδος,
 - β) του Ν. 3200/1955 «περί διοικητικής αποκεντρώσεως» όπως τροποποιήθηκαν μεταγενέστερα,
 - γ) του Ν. 998/1979 «Περί προστασίας των δασών και των δασικών εν γένει εκτάσεων της Χώρας» όπως ισχύει σήμερα σύμφωνα με το Ν. 4280/2014 (ΦΕΚ159/Δ/08.08.2014) και ειδικότερα τη δ/ξη της παρ. 4 του άρθρου 44 του Ν. 998/79 όπως αυτή προστέθηκε με το άρθρο 36 του Ν. 3698/2008 και αντικαταστάθηκε με την παρ. 3 του άρθρου 35 του Ν. 4280/2014,
 - δ) του υπ' αριθ. 32/2016 π.δ/τος (ΦΕΚ 46/Α/31.03.2016) «περί ορισμού επιστημονικών κριτηρίων για την υπαγωγή εκτάσεων στις περιπτώσεις 1,2 και 5 του άρθρου 3 του Ν. 998/79, ως ισχύει,
 - ε) του Ν. 3208/2003, όπως τροποποιήθηκε και ισχύει σήμερα,
 - στ) του Ν. 4389/16, άρθρο 153, όπως τροποποίησε την παρ. 2 του άρθρου 13 του Ν. 3889/2010,
 - ζ) του δεύτερου άρθρου του Ν. 4462/2017 (ΦΕΚ 39/Α/28.03.2017), παρ. 3 περί τροποποιήσεων και προσθηκών στο Ν. 3889/2010, σύμφωνα με την οποία καθίσταται υποχρεωτική η εφαρμογή των προβλεπόμενων στο άρθρο 44, παρ. 4 του Ν. 998/79 ως ισχύει σήμερα.

- 2. Την υπ' αριθ. 117080/6353/13.11.2014 δ/γή του ΥΠΕΚΑ.
- 3. Την υπ' αριθ. 153373/441/22-02-2017 (ΑΔΑ: 61ΤΗ4653Π8-Ω7Θ εγκύκλιο του ΥΠΕΝ).
- 4. Την υπ' αριθ. οικ. ΥΠΕΝ/ΔΠΔ/95099/5160/12.10.2021 (ΑΔΑ: ΨΠΙΨ4653Π8-50Χ) εγκύκλιο του ΥΠΕΝ.

5. Τις διατάξεις και τη σχετική νομολογία περί ανάκλησης των διοικητικών πράξεων.
6. Την υπ' αριθ. 47687/22-04-2021 (ΑΔΑ:ΨΞΞ20Ρ1Κ-ΕΚΦ) απόφαση της Δ/σης Δασών Ανατολικής Αττικής περί θεώρησης του Δασικών χαρτών για το Δήμο Μαρκοπούλου.
7. Την υπ' αριθ. 48552/23-04-2021 (ΑΔΑ:ΩΓ7ΗΟΡ1Κ-ΠΦΛ) απόφασης της Δ/σης Δασών Ανατολικής Αττικής περί ανάρτησης Δασικού Χάρτη.
8. Την υπ' αρ. οικ. ΥΠΕΝ ΥΠΡΓ/11835/1139/8-2-2022 (ΥΟΔΔ 76) απόφασης περί διορισμού Γενικού Γραμματέα Δασών του Υπουργείου Περιβάλλοντος και Ενέργειας του Κων/νου – Ευάγγελου Αραβώση.
9. Την υπ' αριθ. ΥΠΕΝ/ ΔΝΕΠ/83988/2740/ 25.08.2022 (Β'/4528) απόφαση περί εξουσιοδότησης υπογραφής με εντολή Υπουργού του Υπουργού Περιβάλλοντος και Ενέργειας, με εντολή Υφυπουργού του Υφυπουργού Περιβάλλοντος και Ενέργειας και με εντολή Γενικού Γραμματέα Δασών του Υπουργείου Περιβάλλοντος και Ενέργειας, κατά λόγο αρμοδιότητας, στον Προϊστάμενο της Γενικής Διεύθυνσης Δασών και Δασικού Περιβάλλοντος της Γενικής Γραμματείας Δασών του ΥΠΕΝ., στους Προϊσταμένους των Επιθεωρήσεων Εφαρμογής Δασικής Πολιτικής και στους Προϊσταμένους των Διευθύνσεων, Δασαρχείων και Τμημάτων που υπάγονται σε αυτές.
10. Τις υπ' αριθ. 727/18-04-2005 (ΦΕΚ 506/Δ/2005), 4134/94/10-03-1995 (ΦΕΚ 456/Δ/1995), 46/28-05-1997 (ΦΕΚ 548/Δ/1997), 3961/17-11-2014, 784/85/08-07-1987 (ΦΕΚ746/Δ/1987), 3452/17-10-2006 (ΦΕΚ1030/Δ/2006), 2292/93/14-01-1994, (ΦΕΚ123/Δ/1994), 3276/19-10-1994 (ΦΕΚ1178/Δ/1994), 668/22-05-2001 (ΦΕΚ544/Δ/2001), 3095/96/04-03-1998 (ΦΕΚ248/Δ/1998), 891/01-07-2006 (ΦΕΚ1041/Δ/1996), 2455/10-07-2006 (ΦΕΚ687/Δ/2006), 1543/23-05-2005 (ΦΕΚ676/Δ/2006), 08/ΔΑΣ/92/06-10-1997 (ΦΕΚ930/Δ/1997), 787/85/08-07-1987 (ΦΕΚ747/Δ/1987), 2576/1994/20-02-1995 (ΦΕΚ313/Δ/1995), 1114/01-08-1997 (ΦΕΚ733/Δ/1997), 3991/29-07-2002 (ΦΕΚ864/Δ/2002), 1231/31-03-2003 (ΦΕΚ480/Δ/2003), 1743/2002/15-04-2003 (ΦΕΚ 587/Δ/2003), 3101/04-10-2005 (ΦΕΚ1229/Δ/2005), 109/20-02-1995 (ΦΕΚ467/Δ/1995), 108/28-02-1995 (ΦΕΚ 467/Δ/1995), 5530/02-02-2005 (ΦΕΚ190/Δ/2005), 3550/22-07-2002 (ΦΕΚ759/Δ/2002), 2739/29-05-2009 (ΦΕΚ 249/Δ/2009), 399/14-04-2000 (ΦΕΚ2801/Δ/2000), 3571/1994/20-02-1995 (ΦΕΚ316/Δ/1995), 2939/08-08-2008 (ΦΕΚ401/Δ/2008, 2438/93/14-01-1994) (ΦΕΚ123/Δ/1994), 527/01-07-1996 (ΦΕΚ1005/Δ/1996), 8/ΔΑΣ/686/06-10-1997 (ΦΕΚ981/Δ/1997), 27/41/24-08-1998 (ΦΕΚ696/Δ/1998), 5025/11-11-2008 (ΦΕΚ594/Δ/2008), 3330/30-09-1998 (ΦΕΚ820/Δ/1998), 4157/05-10-1999 (ΦΕΚ798/Δ/1999), 5599/16-12-2013 (ΦΕΚ669/Δ/2013), 5599/16-12-2013 (669/Δ/2013) αποφάσεις κήρυξης εκτάσεων ως αναδασωτέων λόγω πυρκαγιάς.
11. Την υπ' αριθ. 38662/24-03-2022 πρόταση του Δασαρχείου Πεντέλης για μερική ανάκληση των ως άνω σχετικών αποφάσεων κήρυξης, για εκτάσεις συνολικού εμβαδού 74,22323 στρ. (εβδομήντα τεσσάρων στρεμμάτων και είκοσι δύο χιλιάδων τριακοσίων είκοσι τριών εκατοντάκις χιλιοστών του στρέμματος), όπως απεικονίζονται υπό μορφή σαράντα εννέα (49) πολυγώνων στα επτά (7) επισυναπτόμενα από 24-03-2022 αποσπάσματα φ.χ. ΓΥΣ αρμοδίου Δασοπόνου Δασαρχείου Πεντέλης, κλίμακας 1:5.000 και 1:10.000, με αριθμούς 6467/4, 6467/3, 6467/2, 6468/1, 6468/3, 6457/8 και 6458/7, που υπογράφει ο Δασάρχης Πεντέλης στην πρόταση, προσαρτώνται στην παρούσα και αναλυτικά περιγράφονται ως εξής:

Α. Εκτάσεις συνολικού εμβαδού 59,6006 στρ (πενήντα εννέα στρεμμάτων και έξι χιλιάδων έξι δεκάκις χιλιοστών του στρέμματος), οι οποίες στον αναρτημένο δασικό χάρτη (ως άνω 6, 7 σχετ.) εμφανίζονται με ΚΑΤΗΓΟΡDΧ ΠΑ (Τελεσίδικη πράξη και απόφαση χαρακτηρισμού - μη δασική) και ΚΑΤΗΓΟΡΑL1 ΑΝ (αναδασωτέα έκταση) και απεικονίζονται σε τριάντα εννέα (39) πολύγωνα με α/α 1-39, με μπλε περίγραμμα και μαύρο αναγραφόμενο αριθμό πολυγώνου στα ως άνω επτά επισυναπτόμενα αποσπάσματα φ.χ. ΓΥΣ.

Β. Εκτάσεις συνολικού εμβαδού 14,62263 στρ (δεκατεσσάρων στρεμμάτων και εξήντα δύο χιλιάδων διακοσίων εξήντα τριών εκατοντάκις χιλιοστών του στρέμματος), οι οποίες στον αναρτημένο δασικό χάρτη (ως άνω 6, 7 σχετ.) εμφανίζονται με ΚΑΤΗΓΟΡDΧ ΑΑ (άλλης μορφής / κάλυψης εκτάσεις στις Α/Φ παλαιότερης λήψης - άλλης μορφής / κάλυψης εκτάσεις στις Α/Φ πρόσφατης λήψης & στις αυτοψίες) και ΚΑΤΗΓΟΡΑL1 ΑΝ (αναδασωτέα έκταση) , απεικονίζονται σε δέκα(10) πολύγωνα με α/α 40-49, με κόκκινο περίγραμμα και μαύρο αναγραφόμενο αριθμό πολυγώνου στα ως άνω επισυναπτόμενα αποσπάσματα φ.χ. ΓΥΣ. και μετά από φωτοερμηνευτικό έλεγχο προέκυψε ότι δεν έφεραν δασική βλάστηση στην πλησιέστερη αεροφωτογραφία πριν την έναρξη της πυρκαγιάς.

Την πρόταση επίσης συνοδεύουν ο Πίνακας 1, που αφορά τα πολύγωνα με α/α 1 έως 39 και ο Πίνακας 2, που αφορά τα πολύγωνα με α/α 40 έως 49 με τις ακόλουθες πληροφορίες ανά στήλη : α) τον αύξοντα αριθμό πολυγώνου β) το εμβαδόν σε τ.μ., γ) τον αριθμό της απόφασης κήρυξης αναδασωτέας έκτασης, δ) τον αριθμό ΦΕΚ ε) τις συντεταγμένες κορυφών του κάθε πολυγώνου σε ΕΓΣΑ '87, και τέλος στ) το συνολικό εμβαδόν ανάκλησης των επιμέρους ανα κατηγορία πολυγώνων.

Κατ' εφαρμογή των διατάξεων της παρ. 4 του άρθρου 44 του Ν. 998/1979, όπως αυτή προστέθηκε με το άρθρο 36 του Ν. 3698/2008 (Α'198) και αντικαταστάθηκε με την παρ. 3 του άρθρου 35 του Ν. 4280/2014, προτείνεται η μερική ανάκληση των ως άνω αποφάσεων κήρυξης καθώς στοιχειοθετήθηκε πλάνη περί τα πραγματικά και νομικά δεδομένα και ως εκ τούτου οι ως άνω αποφάσεις κήρυξης στερούνται νομικής βάσης.

Α π ο φ α σ ί ζ ο υ μ ε

Τη μερική ανάκληση των ως άνω αποφάσεων κήρυξης (ως άνω 10 σχετ.) σε θέσεις των περιοχών του Δήμου Μαρκοπούλου, για εκτάσεις μη δασικού χαρακτήρα στον αναρτημένο δασικό χάρτη (ως άνω 6, 7 σχετ.), που εμφανίζονται με ΚΑΤΗΓΟΡDΧ ΠΑ και ΚΑΤΗΓΟΡΑL1 ΑΝ και με ΚΑΤΗΓΟΡDΧ ΑΑ και ΚΑΤΗΓΟΡΑL1 ΑΝ, συνολικού εμβαδού 74,22323 στρ. (εβδομήντα τεσσάρων στρεμμάτων και είκοσι δύο χιλιάδων τριακοσίων είκοσι τριών εκατοντάκις χιλιοστών του στρέμματος), οι οποίες απεικονίζονται υπό μορφή σαράντα εννέα (49) πολυγώνων στα επισυναπτόμενα επτά (7) από 24-03-2022 αποσπάσματα φ.χ. ΓΥΣ αρμοδίου Δασοπόνου Δασαρχείου Πεντέλης, κλίμακας 1:5.000 και 1:10.000, με αριθμούς 6467/4, 6467/3, 6467/2, 6468/1, 6468/3, 6457/8 και 6458/7, επειδή οι ως άνω αποφάσεις κήρυξης απώλεσαν την αιτιολογική τους βάση, εκδοθείσες κατά πλάνη περί τα πραγματικά και νομικά δεδομένα.

Με την παρούσα απόφαση δεν προκαλείται δημοσιονομική δαπάνη σε βάρος του κρατικού προϋπολογισμού (σχ. άρθρο 90 π. δ/τος 63/2005) (Α'98).

Η απόφαση αυτή να δημοσιευθεί στην εφημερίδα της Κυβερνήσεως.



ΑΚΡΙΒΕΣ ΑΝΤΙΓΡΑΦΟ

Αγ. Παρασκευή, 9/11/22

Το Γραφείο Γραμματείας

Ευαγγελία Τσακωνάκη

Ευαγγελία Τσακωνάκη

Ευαγγελία Τσακωνάκη

Ευαγγελία Τσακωνάκη

Αθήνα, 22 / 11 / 2022
Με εντολή Γεν. Γραμματέα Δασών Υ.Π.ΕΝ
Ο Προϊστάμενος
Επιθεώρησης Εφαρμογής
Δασικής Πολιτικής Αττικής
Τ. Υ.
Αθανάσιος Ρέππας
Δασολόγος

ΚΟΙΝΟΠΟΙΗΣΗ:

- 1.- Δασαρχείο Πεντέλης σε δύο (2)
αντίτυπα για τήρηση του ενός στο αρχείο
του και επίδοση του ετέρου με αποδεικτικό
που επίσης θα τηρηθεί στο αρχείο του
- 2 - Δήμος Μαρκόπουλου ΠΕ Αν. Αττικής
(Δια του Δασαρχείου ως άνω)
- 3.- ΟΠΕΚΕΠΕ
Δομοκού 5 Τ.Κ.104 45, Αθήνα
- 4.- Τμήμα Δασικών Χαρτογραφήσεων
Δ/ση Δασών Αν. Αττικής
- 5.- Δ/ση Αναδασώσεων Αττικής
Αγ. Λαύρας 66 και Λεωφ. Ηρακλείου
Τ.Κ. 11141 Άνω Πατήσια

ΠΙΝΑΚΑΣ 1
ΠΟΛΥΓΩΝΑ ΤΗΣ ΚΑΤΗΓΟΡΙΑΣ ΠΑ

ΑΑ	ΕΚΤΑΣΗ	ΑΠ ΚΗΡΥΞΗΣ	ΦΕΚ	X	Y
1	110,24	727/18-04-2005	506/Δ/2005	500595,127	4194374,676
				500575,295	4194379,950
				500575,039	4194380,018
				500575,064	4194380,068
				500578,168	4194386,237
				500596,613	4194378,312
				500595,127	4194374,676
2	22,37	4134/94/10-03-1995	456/Δ/1995	502609,270	4189645,643
				502630,468	4189646,452
				502632,646	4189646,459
				502632,737	4189644,617
				502609,270	4189645,643
3	17,92	46/28-05-1997	548/Δ/1997	500075,777	4194657,158
				500073,766	4194667,526
				500079,130	4194657,702
				500075,777	4194657,158
4	71,07	3961/17-11-2014	543/Δ/2014	501860,323	4195089,388
				501877,123	4195114,052
				501880,683	4195110,816
				501860,323	4195089,388
5	19,44	784/85/08-07-1987	746/Δ/1987	499781,408	4195017,969
				499780,978	4195017,237
				499765,838	4195023,992
				499766,529	4195025,324
6	21.564,15	3452/17-10-2006	1030/Δ/2006	501958,400	4194794,269
				501949,750	4194826,281
				501935,615	4194830,877
				501934,601	4194811,072
				501930,484	4194812,444
				501921,181	4194818,316
				501916,481	4194837,356
				501930,180	4194848,480
				501941,952	4194866,369
				501953,129	4194911,390
				501999,222	4194865,970
				502022,401	4194846,796
				502041,983	4194861,576
				502004,417	4194902,319
				502017,606	4194915,102
				501986,068	4194953,971
				502011,246	4194971,546
				502023,235	4194957,965
				502057,204	4194982,731
				502103,562	4194934,398
502113,359	4194928,595				
502127,540	4194947,979				
502143,149	4194961,533				
502166,728	4194933,172				
502133,957	4194904,811				
502137,155	4194897,222				
502113,576	4194878,448				
502049,976	4194823,628				
502006,416	4194794,069				

				501983,236	4194786,080
				501962,455	4194790,474
				501958,400	4194794,269
7	290,38	2292/93/14-01-1994	123/Δ/1994	497227,574	4193667,728
				497229,960	4193664,680
				497232,872	4193663,449
				497238,756	4193660,955
				497236,470	4193650,597
				497212,865	4193659,316
				497217,358	4193671,442
				497227,574	4193667,728
8	510,70	3276/19-10-1994	1178/Δ/1994	500239,502	4191872,058
				500233,590	4191867,154
				500221,434	4191884,212
				500211,396	4191905,007
				500207,220	4191913,659
				500215,244	4191918,768
				500218,638	4191912,353
				500239,502	4191872,058
9	68,86	668/22-05-2001	544/Δ/2001	499850,548	4194703,529
				499844,039	4194713,087
				499845,247	4194724,307
				499851,676	4194709,133
				499850,548	4194703,529
10	127,77	3095/96/04-03-1998	248/Δ/1998	500798,890	4194403,701
				500793,689	4194408,133
				500804,677	4194421,670
				500797,368	4194430,714
				500799,525	4194430,736
				500809,030	4194423,086
				500798,890	4194403,701
11	39,06	891/01-07-1996	1041/Δ/1996	500225,883	4195352,126
				500226,270	4195357,762
				500226,545	4195361,765
				500233,415	4195362,827
				500234,121	4195362,324
				500226,050	4195352,182
				500225,883	4195352,126
12	37,30	2455/10-07-2006	687/Δ/2006	499265,138	4195036,706
				499260,238	4195038,016
				499261,773	4195040,781
				499268,063	4195050,706
				499265,138	4195036,706
13	81,45	2455/10-07-2006	687/Δ/2006	499351,094	4195055,890
				499345,930	4195054,717
				499324,136	4195054,352
				499274,191	4195060,377
				499275,272	4195062,083
				499321,364	4195055,205
				499351,094	4195055,890
14	22,55	1543/23-05-2005	676/Δ/2005	499828,892	4195536,019
				499815,459	4195541,917
				499812,374	4195543,272
				499811,882	4195544,370
				499811,626	4195544,941
				499828,436	4195537,584
				499828,892	4195536,019

15	47,96	1543/23-05-2005	676/Δ/2005	499849,903	4195503,865
				499849,258	4195502,980
				499849,254	4195502,975
				499849,166	4195502,854
				499846,768	4195502,858
				499837,171	4195502,870
				499837,230	4195506,847
				499848,365	4195506,847
				499849,903	4195503,865
				16	921,91
500017,263	4195595,575				
500009,111	4195592,178				
499999,732	4195584,756				
499992,257	4195580,301				
499978,117	4195574,374				
499972,771	4195572,823				
499970,179	4195573,477				
499970,167	4195573,480				
499969,174	4195573,730				
499961,614	4195575,638				
499957,192	4195577,104				
499954,478	4195578,004				
499954,428	4195578,021				
499948,632	4195579,943				
499951,487	4195591,476				
499954,601	4195588,143				
499974,588	4195581,521				
499994,083	4195596,407				
500016,051	4195606,352				
500032,099	4195613,143				
500029,351	4195601,182				
17	520,24	787/85/08-07-1987	747/Δ/1987	499773,722	4195062,369
				499781,111	4195076,349
				499770,771	4195083,838
				499771,407	4195086,948
				499782,756	4195102,886
				499791,257	4195093,489
				499781,861	4195076,038
				499793,717	4195068,431
				499785,217	4195054,112
				499773,722	4195062,369
18	6,34	2576/1994/20-02-1995	313/Δ/1995	497417,658	4193664,559
				497417,456	4193672,771
				497418,024	4193679,036
				497418,493	4193679,119
				497418,127	4193672,724
				497417,658	4193664,559
19	5,40	1114/01-08-1997	733/Δ/1997	497183,087	4195098,927
				497181,609	4195099,772
				497183,190	4195106,182
				497183,087	4195098,927
20	1.824,50	3991/29-07-2002	864/Δ/2002	499207,492	4195089,838
				499205,773	4195088,508
				499201,420	4195085,171
				499190,984	4195096,408
				499168,316	4195120,816
				499150,500	4195140,000

				499132,000	4195163,500	
				499124,938	4195174,168	
				499116,000	4195186,500	
				499111,753	4195190,747	
				499121,384	4195204,483	
				499146,997	4195176,546	
				499155,706	4195159,795	
				499169,375	4195133,292	
				499188,285	4195111,635	
				499207,492	4195089,838	
21	567,31	1114/01-08-1997	733/Δ/1997	497183,190	4195106,182	
				497181,217	4195112,404	
				497175,907	4195113,144	
				497177,342	4195116,905	
				497176,889	4195123,187	
				497176,833	4195123,966	
				497163,439	4195127,311	
				497163,277	4195131,728	
				497162,599	4195151,760	
				497183,151	4195147,285	
				497183,190	4195106,182	
22	397,81	1231/31-03-2003	480/Δ2003	498996,974	4194755,598	
				499004,500	4194766,463	
				499004,604	4194766,384	
				499004,798	4194766,234	
				499006,205	4194765,152	
				499010,704	4194761,691	
				499015,810	4194758,295	
				499029,233	4194749,366	
				499022,378	4194737,975	
				498996,974	4194755,598	
23	141,75	1743/2002/15-04-2003	587/Δ/2003	502480,931	4194165,089	
				502473,061	4194199,365	
				502476,314	4194199,598	
				502485,788	4194165,641	
				502480,931	4194165,089	
24	302,98	3101/04-10-2005	1229/Δ/2005	497212,168	4193769,719	
				497212,633	4193769,296	
				497223,815	4193759,112	
				497216,340	4193754,101	
				497213,254	4193759,975	
				497184,552	4193752,528	
				497184,549	4193752,527	
				497184,539	4193752,518	
				497181,167	4193756,066	
				497181,171	4193756,069	
				497181,177	4193756,073	
				497181,289	4193756,120	
				497199,444	4193764,132	
				497212,131	4193769,731	
				497212,164	4193769,721	
				497212,168	4193769,719	
25	511,89	1231/31-03-2003	480/Δ2003	498967,147	4194704,709	
				498967,281	4194703,590	
				498990,449	4194687,195	
				498983,965	4194675,132	
				498974,623	4194678,424	

				498965,183	4194687,266	
				498954,681	4194704,321	
				498956,068	4194707,028	
				498967,147	4194704,709	
26	219,79	109/20-02-1995	467/Δ/1995	500161,483	4192136,730	
				500161,203	4192136,510	
				500155,844	4192132,289	
				500138,524	4192147,704	
				500144,912	4192153,680	
				500146,930	4192155,568	
				500161,504	4192136,907	
				500161,483	4192136,730	
27	25.990,04	3961/17-11-2014	543/Δ/2014	502022,314	4195183,025	
				502022,363	4195183,007	
				502022,488	4195183,124	
				502025,373	4195179,812	
				502026,455	4195178,571	
				502079,134	4195118,108	
				502077,234	4195105,189	
				502087,395	4195094,284	
				502047,720	4195053,340	
				501997,450	4195009,020	
				502009,360	4194995,130	
				501980,910	4194967,350	
				501953,130	4194999,760	
				501859,200	4195087,740	
				501860,323	4195089,388	
				501880,683	4195110,816	
				501877,123	4195114,052	
				501890,290	4195133,380	
				501898,433	4195144,940	
				501905,667	4195149,249	
				501919,559	4195140,236	
				501945,355	4195142,943	
				501987,747	4195130,499	
				502002,544	4195143,486	
				501918,836	4195206,591	
				501913,384	4195203,414	
				501912,780	4195204,810	
				501923,370	4195222,010	
				501997,450	4195167,770	
				502022,314	4195183,025	
28	189,83	108/28-02-1995	467/Δ/1995	499017,794	4193329,562	
				499007,127	4193333,044	
				499006,504	4193333,248	
				499006,491	4193333,252	
				499012,003	4193348,675	
				499022,579	4193345,716	
				499017,794	4193329,562	
29	191,02	3452/17-10-2006	1030/Δ/2006	501469,955	4193989,861	
				501465,258	4193984,999	
				501463,183	4193985,202	
				501462,952	4193985,224	
				501451,771	4193986,424	
				501451,162	4193986,490	
				501428,748	4193988,895	
				501427,874	4193981,895	

				501427,784	4193981,171	
				501426,135	4193967,953	
				501425,591	4193968,164	
				501426,371	4193991,645	
				501469,955	4193989,861	
30	499,76	5530/02-02-2005	190/Δ/2005	501070,674	4196581,247	
				501068,767	4196575,663	
				501066,948	4196570,336	
				501065,701	4196570,844	
				501025,661	4196587,157	
				501023,362	4196598,264	
				501070,674	4196581,247	
31	1.778,09	3550/22-07-2002	759/Δ/2002	503490,685	4190836,286	
				503498,259	4190831,223	
				503496,863	4190822,513	
				503496,481	4190820,128	
				503496,145	4190817,112	
				503493,763	4190801,252	
				503482,447	4190811,559	
				503479,773	4190813,995	
				503457,366	4190834,405	
				503446,810	4190847,218	
				503428,649	4190869,259	
				503399,517	4190885,211	
				503400,416	4190887,169	
				503403,117	4190893,046	
				503490,685	4190836,286	
32	4,72	2739/29-05-2009	249/Δ/2009	502858,080	4193879,094	
				502855,180	4193881,560	
				502859,336	4193888,620	
				502856,266	4193882,276	
				502858,080	4193879,094	
33	99,08	2739/29-05-2009	249/Δ/2009	502842,329	4193882,332	
				502825,994	4193895,998	
				502807,008	4193924,014	
				502842,329	4193882,332	
34	63,00	399/14-04-2000	280/Δ/2000	500570,609	4189963,656	
				500577,027	4189967,326	
				500577,456	4189967,571	
				500578,659	4189966,074	
				500568,934	4189955,668	
				500563,385	4189959,525	
				500570,609	4189963,656	
35	197,20	3571/1994/20-02-1995	316/Δ/1995	503843,998	4189689,284	
				503846,248	4189710,190	
				503856,753	4189706,582	
				503854,835	4189698,182	
				503854,154	4189695,201	
				503852,431	4189687,654	
				503843,998	4189689,284	
36	1.255,40	2939/08-08-2008	401/Δ/2008	502854,511	4194191,691	
				502853,754	4194192,021	
				502853,396	4194191,564	
				502851,849	4194189,587	
				502830,143	4194195,454	
				502816,914	4194192,279	
				502816,914	4194179,579	

				502823,529	4194168,731	
				502836,493	4194158,413	
				502849,723	4194154,179	
				502861,717	4194160,485	
				502857,501	4194152,063	
				502848,886	4194146,037	
				502835,339	4194147,413	
				502818,618	4194157,467	
				502807,760	4194192,491	
				502811,358	4194202,439	
				502823,131	4194218,768	
				502824,261	4194218,391	
				502827,814	4194215,409	
				502846,122	4194200,046	
				502853,567	4194193,798	
				502855,039	4194192,563	
				502854,511	4194191,691	
37	50,68	2438/93/14-01-1994	123/Δ1994	500753,128	4194842,085	
				500756,730	4194842,390	
				500785,980	4194844,865	
				500786,316	4194841,807	
				500753,128	4194842,085	
38	823,55	527/01-07-1996	1005/Δ/1996	502703,119	4194427,363	
				502706,340	4194428,420	
				502731,938	4194420,152	
				502728,087	4194407,867	
				502724,265	4194395,678	
				502717,636	4194397,398	
				502719,598	4194402,352	
				502718,057	4194402,806	
				502704,529	4194406,789	
				502691,471	4194410,620	
				502691,537	4194411,473	
				502691,645	4194412,884	
				502687,283	4194415,150	
				502687,607	4194416,593	
				502686,298	4194418,489	
				502687,004	4194420,992	
				502689,683	4194422,672	
				502690,561	4194422,996	
				502694,348	4194424,396	
				502695,946	4194425,008	
				502703,119	4194427,363	
39	7,08	08/ΔΑΣ/686/06-10-1997	981/Δ1997	502345,461	4194206,068	
				502332,380	4194203,673	
				502344,993	4194207,064	
				502345,461	4194206,068	

ΣΥΝ. 59600,59 τ.μ.

ΠΙΝΑΚΑΣ 2
ΠΟΛΥΓΩΝΑ ΤΗΣ ΚΑΤΗΓΟΡΙΑΣ ΑΑ

ΑΑ	ΕΚΤΑΣΗ	ΑΠ.ΚΗΡΥΞΗΣ	ΦΕΚ	X	Y
40	958,24	2741/24-08-1998	696/Δ/1998	501706,722	4189644,903
				501703,642	4189647,074
				501723,346	4189674,580
				501762,739	4189731,678
				501776,108	4189750,768
				501748,176	4189773,079
				501757,568	4189784,560
				501784,706	4189755,738
41	3.845,81	5025/11-11-2008	594/Δ/2008	495584,972	4190337,046
				495582,164	4190342,998
				495507,229	4190319,271
				495506,339	4190327,773
				495509,464	4190340,190
				495511,233	4190347,106
				495516,282	4190353,831
				495523,537	4190361,961
				495530,227	4190366,411
				495535,597	4190368,645
				495557,724	4190369,122
				495559,025	4190354,708
				495573,457	4190350,118
				495583,724	4190354,608
				495587,104	4190350,498
				495596,225	4190346,064
				495602,891	4190347,476
				495606,787	4190348,738
				495607,746	4190353,104
				495603,101	4190360,233
				495601,663	4190362,452
				495625,904	4190373,052
				495657,384	4190330,457
495639,677	4190325,213				
495619,353	4190328,487				
495598,371	4190342,901				
495584,972	4190337,046				
42	957,37	3330/30-09-1998	820/Δ/1998	496209,190	4190699,339
				496186,832	4190725,560
				496197,337	4190741,914
				496240,061	4190695,906
				496209,190	4190699,339
43	83,95	4157/05-10-1999	798/Δ/1999	498602,591	4191182,186
				498599,229	4191176,478
				498591,144	4191178,503
				498583,039	4191185,466
				498602,334	4191182,504
44	3.402,54	5599/16-12-2013	669/Δ/2013	498602,591	4191182,186
				498852,662	4189499,040
				498851,392	4189496,758
				498860,100	4189488,599
				498868,717	4189487,917
				498866,697	4189483,325
				498854,258	4189455,044
				498853,984	4189426,294
498853,728	4189399,464				
498837,425	4189383,172				

				498836,249	4189381,996
				498819,299	4189388,878
				498823,528	4189420,923
				498832,011	4189485,215
				498830,845	4189505,262
				498846,504	4189501,709
				498852,662	4189499,040
45	57,22	5599/16-12-2013	669/Δ/2013	499088,567	4194804,099
				499088,128	4194803,473
				499087,780	4194802,979
				499078,973	4194805,402
				499069,822	4194806,109
				499069,356	4194806,374
				499066,500	4194808,000
				499062,150	4194812,350
				499088,567	4194804,099
46	2.010,26	2741/24-08-1998	696/Δ/1998	501985,164	4190128,418
				501989,319	4190119,188
				501989,299	4190118,354
				501989,280	4190117,584
				501989,233	4190115,656
				501989,201	4190114,347
				501989,165	4190112,858
				501989,155	4190112,440
				501989,154	4190112,433
				501989,050	4190108,142
				501979,829	4190066,799
				501974,014	4190040,726
				501956,390	4190026,591
				501970,367	4190049,534
				501971,565	4190077,393
				501949,840	4190114,974
				501937,073	4190133,018
				501934,423	4190133,983
				501935,220	4190133,895
				501951,010	4190132,164
				501951,809	4190132,076
				501960,582	4190131,114
				501985,164	4190128,418
47	1.200,98	3276/19-10-1994	1178/Δ/1994	500187,538	4191971,140
				500215,244	4191918,768
				500207,220	4191913,659
				500201,120	4191926,871
				500197,709	4191925,443
				500163,013	4191948,025
				500163,013	4191954,833
				500185,150	4191971,854
				500187,538	4191971,140
48	2.022,79	3276/19-10-1994	1178/Δ/1994	500207,220	4191913,659
				500211,396	4191905,007
				500221,434	4191884,212
				500183,061	4191865,798
				500163,235	4191912,061
				500197,709	4191925,443
				500201,120	4191926,871
				500207,220	4191913,659
49	83,47	5599/16-12-2013	669/Δ/2013	498987,252	4189630,131
				498977,152	4189628,711
				498974,431	4189628,329

			498973,476	4189635,045	
			498987,779	4189635,685	
			498987,252	4189630,131	

ΣΥΝ. 14.622,23τ.μ.

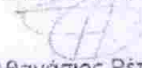

Προσαρτάται στο υπ'αρ. 38662/24-03-2022
έγγραφο του Δασαρχείου Πεντέλης
Γέρακας 24-03-2022
Ο Δασάρχης α.α.

Αθανάσιος Ρέππας
Δασολόγος

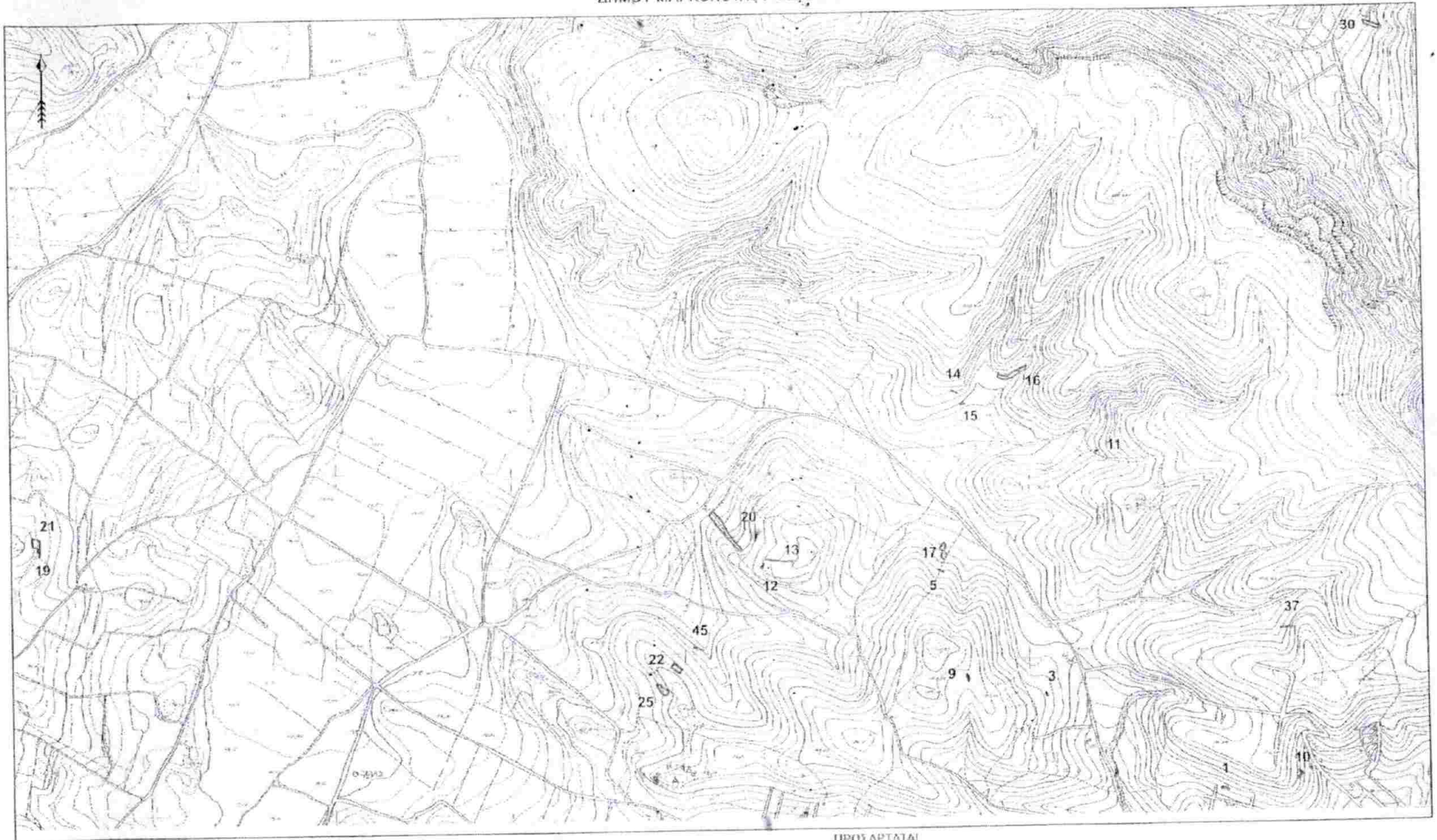
ΠΡΟΣΑΡΤΑΤΑΙ
Στην αριθ. 429280 Απόφασή μας
Αθήνα, 22/11/2022
Με εντολή Γεν. Γραμματέα Δασών Υ.Π.Ε.Ν.
Ο Προϊστάμενος Επιθεώρησης Εφαρμογής
Δασικής Πολιτικής Αττικής
Τ. Υ.
ΑΘΑΝΑΣΙΟΣ ΡΕΠΠΑΣ
ΔΑΣΟΛΟΓΟΣ



ΥΠΟΜΝΗΜΑ

-  Πολύγωνα με ΚΑΤΗΓΟΡΙΑ (ΙΑ)
-  Πολύγωνα με ΚΑΤΗΓΟΡΙΑ (ΑΑ)

Πίνακίδα Γ.Υ.Σ. 6457/8 κλ. 1:10.000

Γέρας 24-03-2022
Η συντάκτρια

Ζωή Ξεν. Νίνα
Δασολόγος

Προσάρτηται στο υπ' αριθ. 30662/24-03-2022
έγγραφο του Διοικητικού Πεντέλης
Γέρας 24-03-2022
Ο Δασάρχης δ.ρ.

Αθανάσιος Ρήππας
Δασολόγος



ΠΡΟΣΑΡΤΑΙ

Επην αριθ. 429280 Απόφαση μιας
Αθήνα, 22/11/2022
Με εντολή Γεν. Γραμματέα Δασών Υ.Π.Ε.Ν.
Ο Προϊστάμενος Επιθεωρήσης Εφαρμογής
Δασικής Πολιτικής Αττικής
Γ. Υ.
ΑΘΑΝΑΣΙΟΣ ΡΗΠΠΑΣ
ΔΑΣΟΛΟΓΟΣ

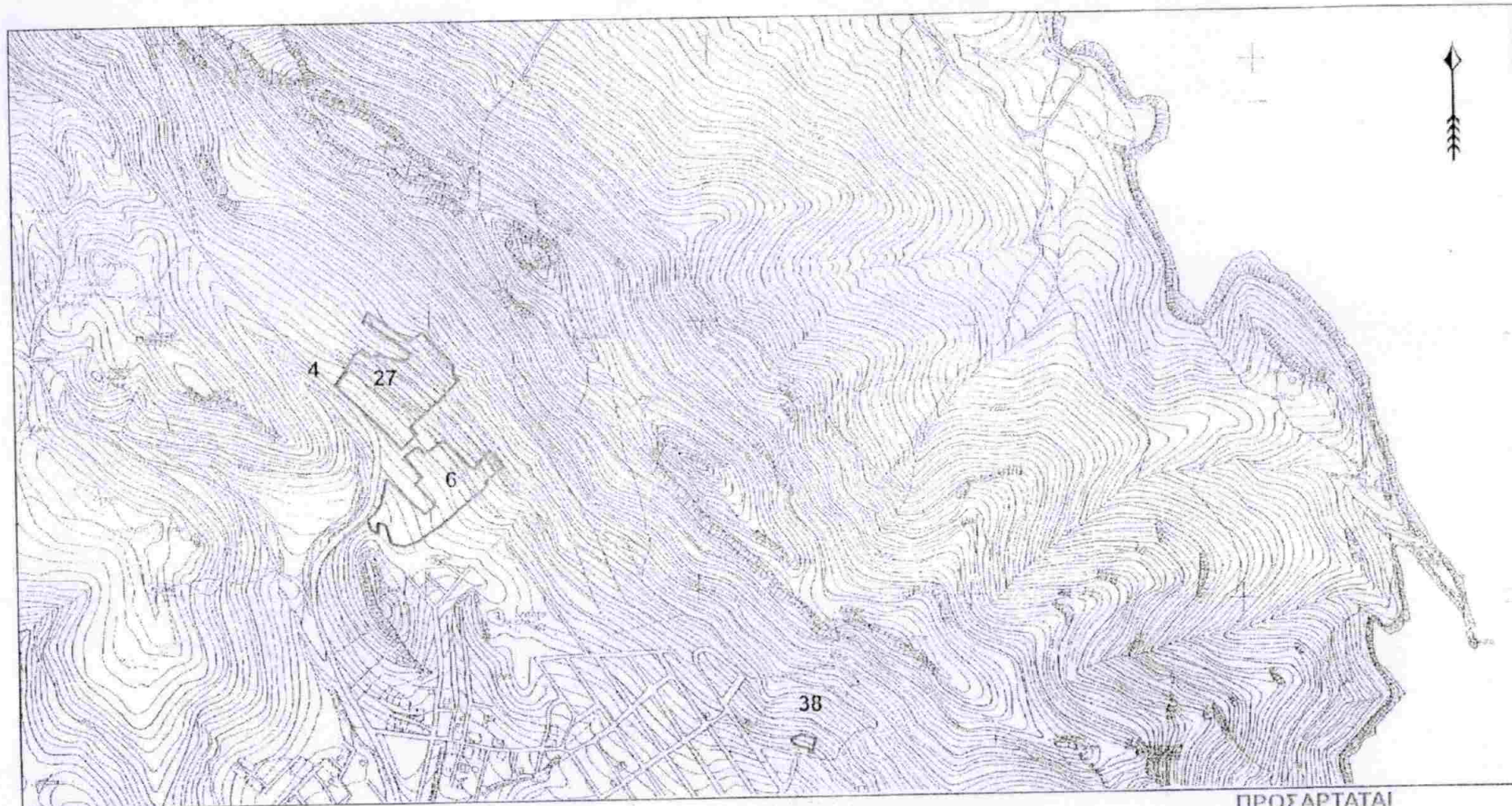
ΠΡΟΤΑΣΗ ΜΕΡΙΚΗΣ ΑΝΑΚΛΗΣΗΣ ΑΠΟΦΑΣΕΩΝ ΚΗΡΥΞΗΣ ΕΚΤΑΣΕΩΝ ΑΝΑΔΑΣΩΤΕΩΝ ΤΟΥ
ΔΗΜΟΥ ΜΑΡΚΟΠΟΥΛΟΥ ΜΕΣΟΓΑΙΑΣ



ΥΠΟΜΝΗΜΑ

-  Πολύγωνα με ΚΑΤΗΓΟΡΔΧ (ΠΑ)
-  Πολύγωνα με ΚΑΤΗΓΟΡΔΧ (ΑΑ)

Πίνακίδα Γ.Υ.Σ. 6458/7 κλ.1:10.000

Γέρακας 24-03-2022
Η συντάκτρια

Ζωή Ξεν.Νίνα
Δασοπόνος

Προσαρτάται στο υπ'αρ. 38662/24-03-2022
έγγραφο του Δασαρχείου Πεντέλης
Γέρακας 24-03-2022
Ο Δασάρχης α.α.

Αθανάσιος Ρέππας
Δασολόγος

ΠΡΟΣΑΡΤΑΤΑΙ

Στην αριθ. 429280 Απόφασή μας
Αθήνα, 22/11/2022
Με εντολή Γεν. Γραμματέα Δασών Υ.Π.Ε.Ν.
Ο Προϊστάμενος Επιθεώρησης Εφαρμογής
Δασικής Πολιτικής Αττικής
Τ. Υ.
ΑΘΑΝΑΣΙΟΣ ΡΕΠΠΑΣ
ΔΑΣΟΛΟΓΟΣ

ΠΡΟΤΑΣΗ ΜΕΡΙΚΗΣ ΑΝΑΚΛΗΣΗΣ ΑΠΟΦΑΣΕΩΝ ΚΗΡΥΞΗΣ ΕΚΤΑΣΕΩΝ ΑΝΑΔΑΣΩΤΕΩΝ ΤΟΥ ΔΗΜΟΥ ΜΑΡΚΟΠΟΥΛΟΥ ΜΕΣΟΓΑΙΑΣ

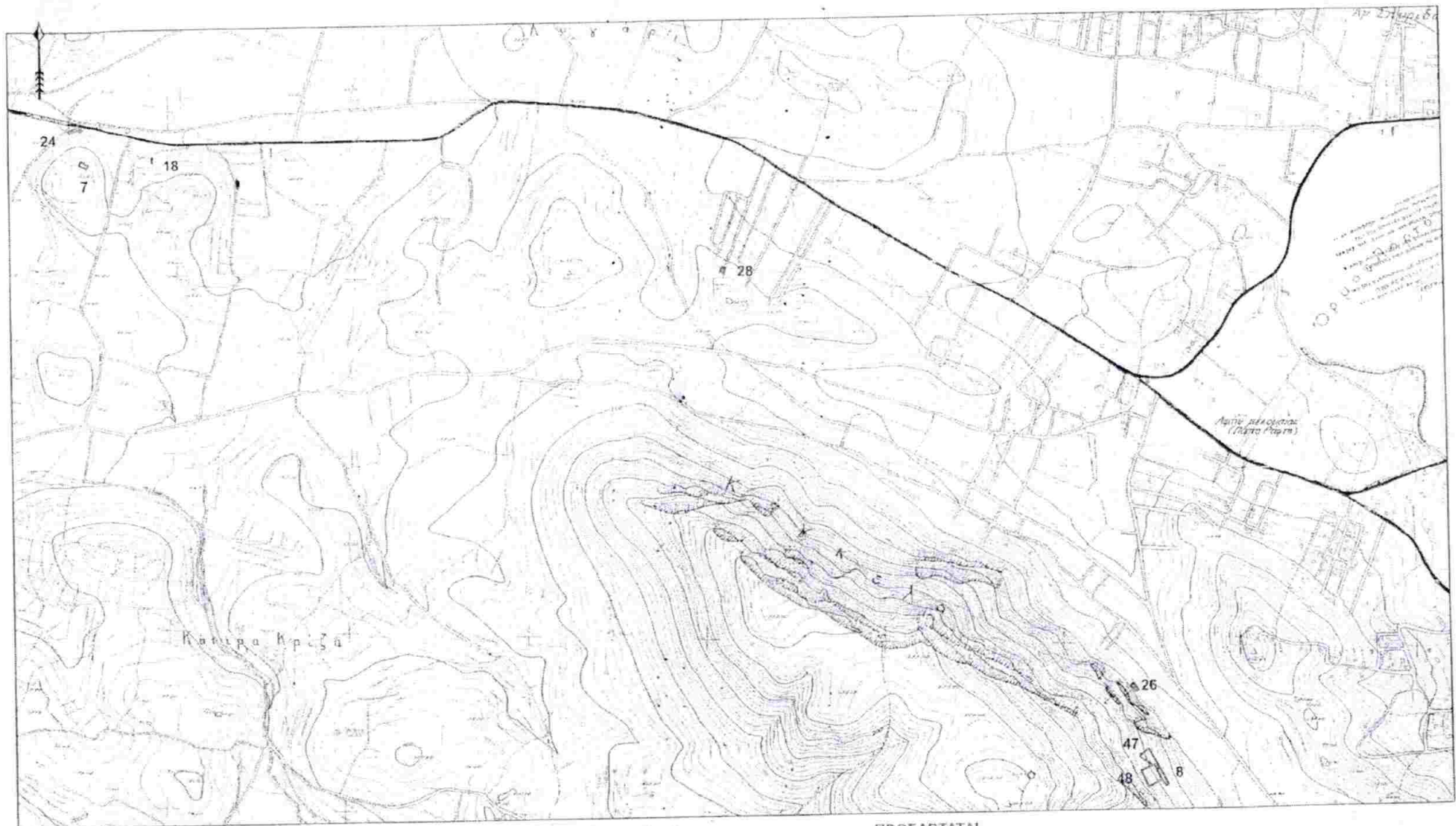

ΥΠΟΜΝΗΜΑ

- Πολύγωνα με ΚΑΤΗΓΟΡΔΧ (ΠΑ)
- Πολύγωνα με ΚΑΤΗΓΟΡΔΧ (ΑΑ)

Πίνακας Γ.Υ.Σ. 6467/4 κλ.1:10.000

Γέρακας 24-03-2022
Η συντάκτρια

Ζωή Ξεν. Νίνα
Δασοπόνος

Προσαρτάται στο υπ'αρ. 38862/24-03-2022
έγγραφο του Δασαρχείου Πεντέλης
Γέρακας 24-03-2022
Ο Δασάρχης α.α.

Αθανάσιος Ρέτζικας
Δασολόγος

ΠΡΟΣΑΡΤΑΤΑΙ

Στην αριθ. 429280 Απόφαση μας
Αθήνα, 22/11/2022

Με εντολή Γεν. Γραμματέα Δασών Υ.Π.Ε.Ν.
Ο Προϊστάμενος Επιθεώρησης Εφαρμογής
Δασικής Πολιτικής Αττικής
Τ. Υ.

ΑΘΑΝΑΣΙΟΣ ΡΕΠΠΑΣ
ΔΑΣΟΛΟΓΟΣ

ΠΡΟΤΑΣΗ ΜΕΡΙΚΗΣ ΑΝΑΚΛΗΣΗΣ ΑΠΟΦΑΣΕΩΝ ΚΗΡΥΞΗΣ ΕΚΤΑΣΕΩΝ ΑΝΑΔΑΣΩΤΕΩΝ ΤΟΥ
ΔΗΜΟΥ ΜΑΡΚΟΠΟΥΛΟΥ ΜΕΣΟΓΑΙΑΣ

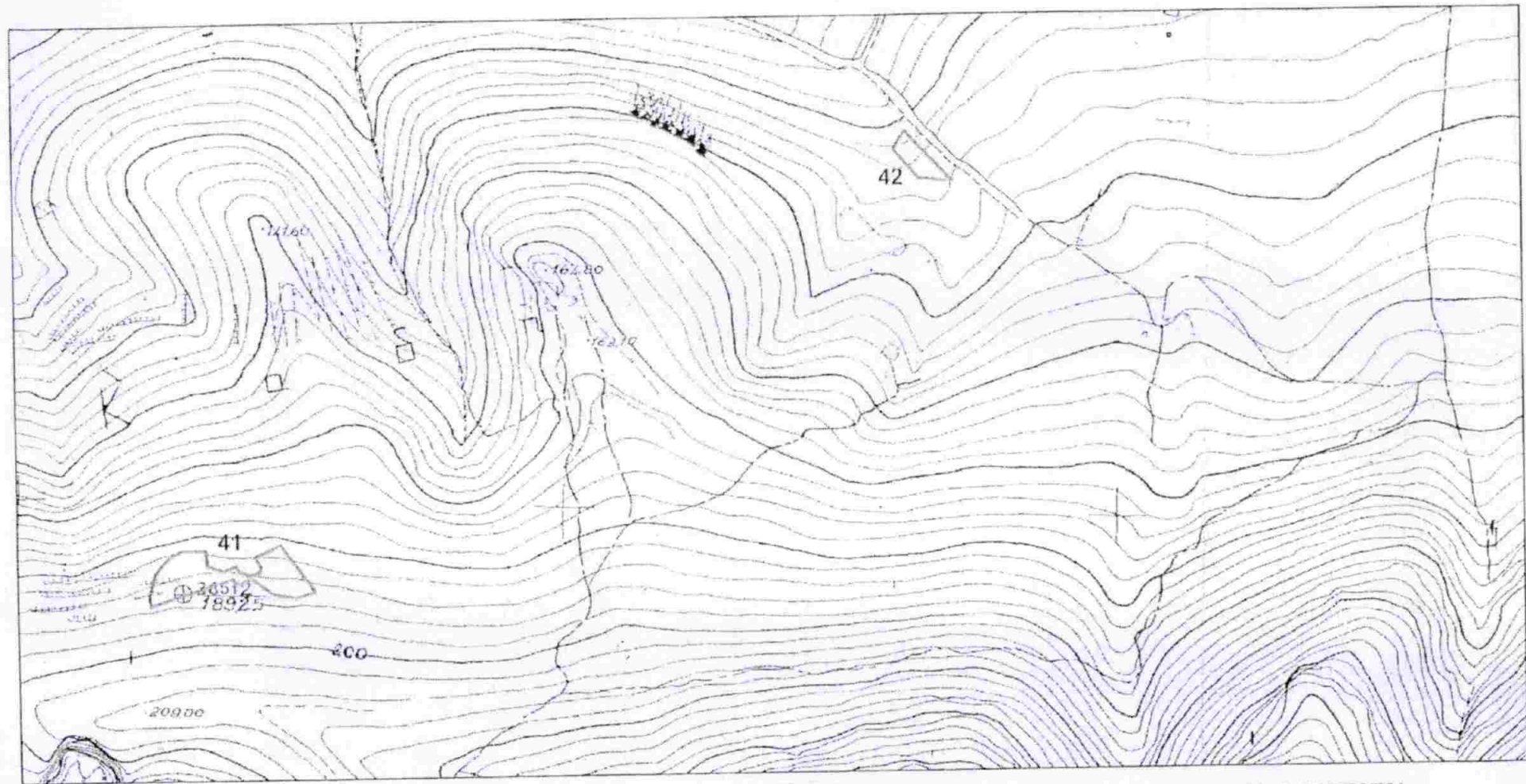

ΥΠΟΜΝΗΜΑ

- Πολύγωνα με ΚΑΤΗΓΟΡΔΧ (ΠΑ)
 Πολύγωνα με ΚΑΤΗΓΟΡΔΧ (ΑΑ)

Πίνακίδα Γ.Υ.Σ. 6467/3 κλ.1:5000

Γέρακας 24-03-2022
Η συντάκτρια

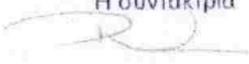
 Ζωή Ξεν, Νίνα
 Δασοπόνος

Προσαρτάται στο υπ'αρ. 38662/24-03-2022
 έγγραφο του Δασαρχείου Πεντέλης
 Γέρακας 24-03-2022
 Ο Δασάρχης α.α.

 Αθανάσιος Ρέππας
 Δασολόγος

ΠΡΟΣΑΡΤΑΤΑΙ

Στην αριθ. 429280 Απόφασή μας
Αθήνα, 22/11/2022



Με εντολή Γεν. Γραμματέα Δασών Υ.Π.ΕΝ.
Ο Προϊστάμενος Επιθεώρησης Εφαρμογής
Δασικής Πολιτικής Αττικής

Τ. Υ.
 ΑΘΑΝΑΣΙΟΣ ΡΕΠΠΑΣ
 ΔΑΣΟΛΟΓΟΣ

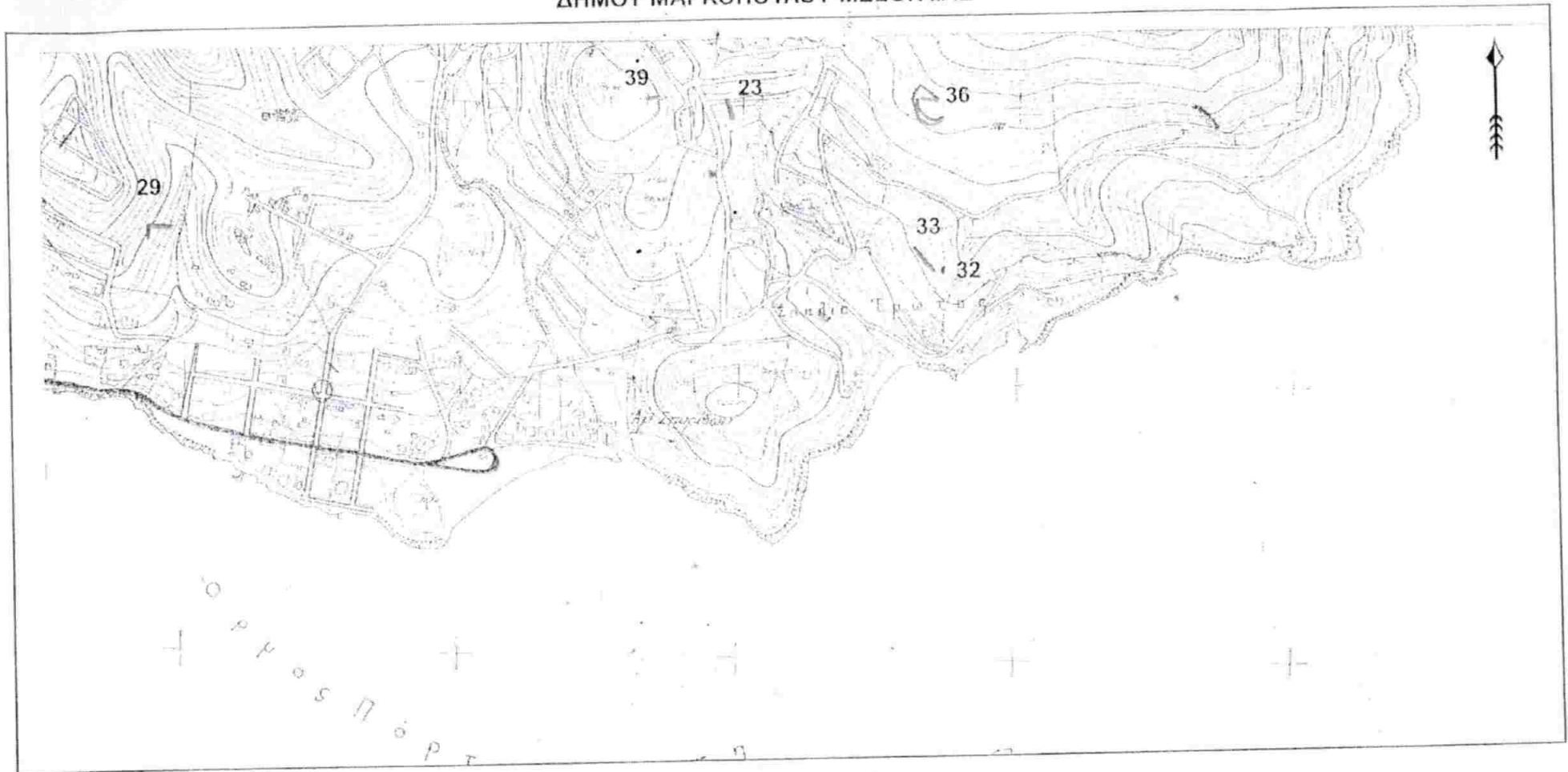
ΑΔΑ: ΟΧΤΙ4653Π8-5ΒΨ
ΠΡΟΤΑΣΗ ΜΕΡΙΚΗΣ ΑΝΑΚΛΗΣΗΣ ΑΠΟΦΑΣΕΩΝ ΚΗΡΥΞΗΣ ΕΚΤΑΣΕΩΝ ΑΝΑΔΑΣΩΤΕΩΝ ΤΟΥ
ΔΗΜΟΥ ΜΑΡΚΟΠΟΥΛΟΥ ΜΕΣΟΓΑΙΑΣ



ΥΠΟΜΝΗΜΑ

-  Πολύγωνα με ΚΑΤΗΓΟΡΔΧ (ΠΑ)
-  Πολύγωνα με ΚΑΤΗΓΟΡΔΧ (ΑΑ)

Πινάκίδα Γ.Υ.Σ. 6468/1 κλ.1:10.000

Γέρακας 24-03-2022
Η συντάκτρια

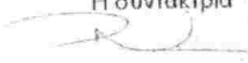

Ζωή Ξεν, Ντίνα
Δασοπόνος

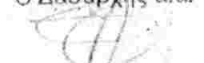
Προσαρτάται στο υπ'αρ. 38662/24-03-2022
έγγραφο του Δασαρχείου Πεντέλης
Γέρακας 24-03-2022
Ο Δασάρχης α.α.

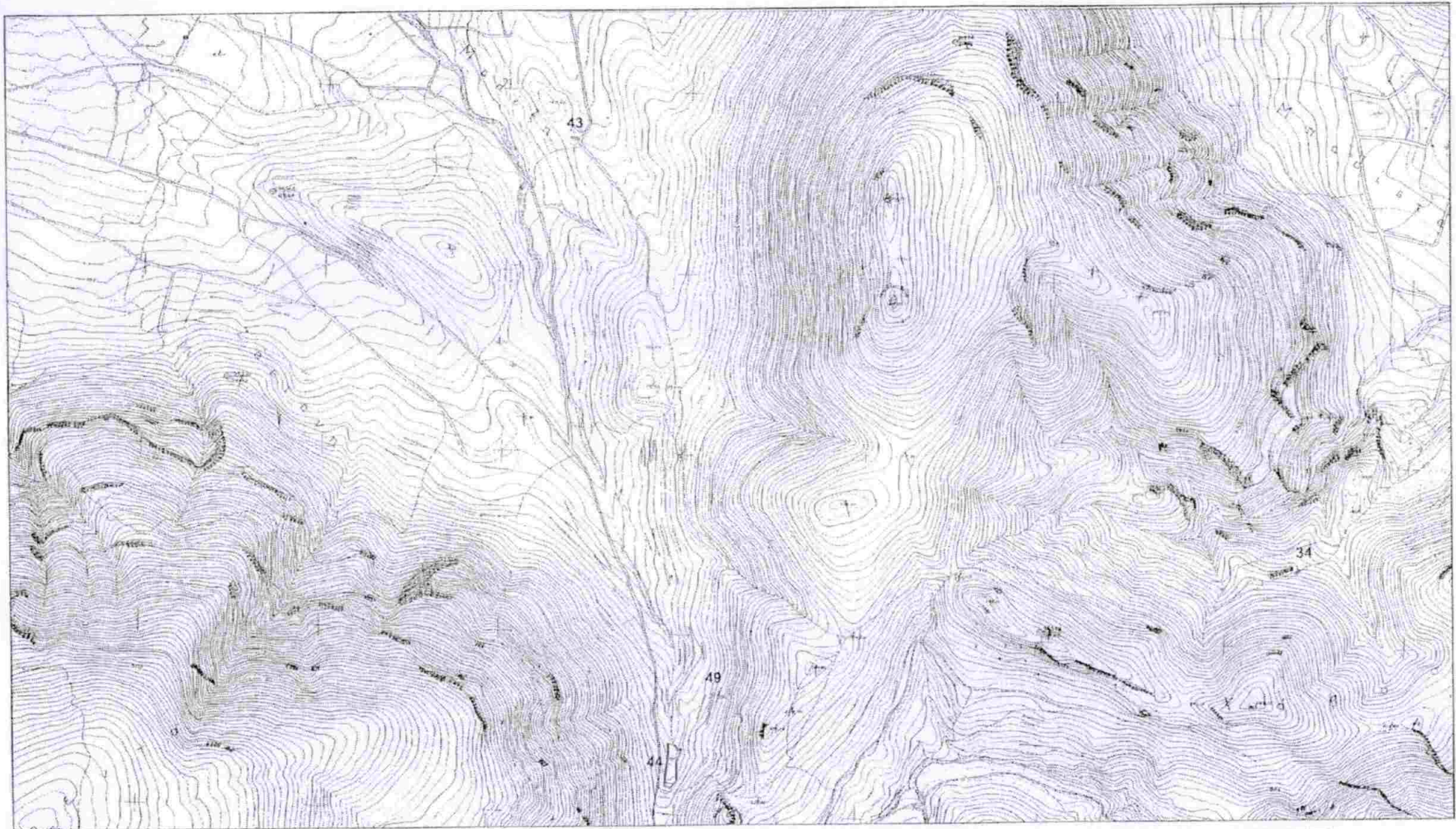

Αθανάσιος Ρέτπας
Δασολόγος

ΠΡΟΣΑΡΤΑΤΑΙ

Στην αριθ. 429280 Απόφασή μας
Αθήνα, 22/11/2022
Με εντολή Γεν. Γραμματέα Δασών Υ.Π.ΕΝ.
Ο Προϊστάμενος Επιθεώρησης Εφαρμογής
Δασικής Πολιτικής Αττικής
Τ. Υ.
ΑΘΑΝΑΣΙΟΣ ΡΕΠΠΑΣ
ΔΑΣΟΛΟΓΟΣ



ΥΠΟΜΝΗΜΑ

-  Παλόγωνα με ΚΑΤΗΓΟΡΔΧ (ΠΑ)
-  Παλόγωνα με ΚΑΤΗΓΟΡΔΧ (ΑΑ)

Πίνακας Γ.Υ.Σ. 6467/4 κλ.1:10.000

Γέρακας 24-03-2022
Η συνπύκτης

Ζωή Ξεν.Ντίνα
Δασοπόνος

Προσάρτάται στο υπ'αρ. 38662/24-03-2022
έγγραφο του Δασαρχείου Πεντέλης
Γέρακας 24-03-2022
Ο Δασάρχης, α.α.



Αθανάσιος Ρήτας
Δασολόγος

ΠΡΟΣΑΡΤΑΤΑΙ

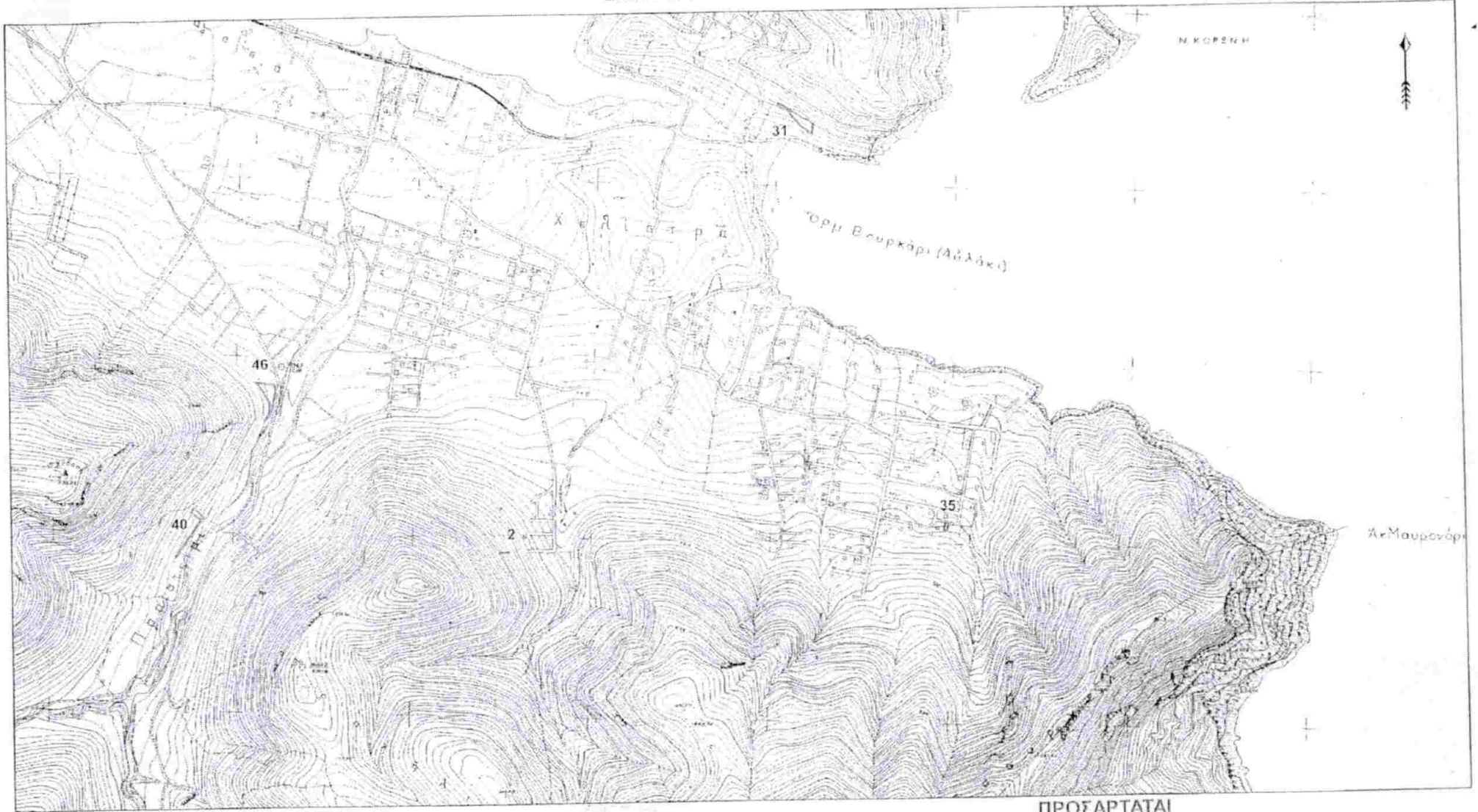
Στην αριθ. 429280 Απόφασή μας
Αθήνα, 22/11/2022
Με εντολή Γεν. Γραμματέα Δασών Υ.Π.Ε.Π.
Ο Προϊστάμενος Επιθεώρησης Εφαρμογής
Δασικής Πολιτικής Αιτικής
Τ. Υ.
ΛΘΑΝΑΣΙΟΣ ΡΕΠΠΑΣ
ΔΑΣΟΛΟΓΟΣ



ΥΠΟΜΝΗΜΑ

-  Πολύγωνα με ΚΑΤΗΓΟΡΔΧ (ΠΑ)
-  Πολύγωνα με ΚΑΤΗΓΟΡΔΧ (ΔΑ)

Πίνακας Γ.Υ.Σ. 6468/3 κλ.1:10.000

Γέρακας 24-03-2022
Η συντάκτρια

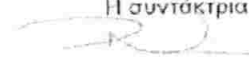
Ζωή Ξεν.Ντίνα
Δασοπόνος

Προσαρτάται στο υπ'αρ. 38662/24-03-2022
έγγραφο του Δασαρχείου Πεντέλης
Γέρακας 24-03-2022
Ο Δασάρχης α.α.

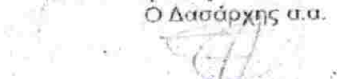
Αθανάσιος Ρέππας
Δασολόγος

ΠΡΟΣΑΡΤΑΤΑΙ

Στην αριθ. 429280 Απόφασή μας
Αθήνα, 22/11/2022
Με εντολή Γεν. Γραμματέα Δασών Υ.Π.ΕΝ,
Ο Προϊστάμενος Επιθεώρησης Εφαρμογής
Δασικής Πολιτικής Αττικής
Τ. Υ.
ΑΘΑΝΑΣΙΟΣ ΡΕΠΠΑΣ
ΔΑΣΟΛΟΓΟΣ

ΠΙΝΑΚΑΣ 1
ΠΟΛΥΓΩΝΑ ΤΗΣ ΚΑΤΗΓΟΡΙΑΣ ΠΑ

ΑΑ	ΕΚΤΑΣΗ	ΑΠ ΚΗΡΥΞΗΣ	ΦΕΚ	X	Y
1	110,24	727/18-04-2005	506/Δ/2005	500595,127	4194374,676
				500575,295	4194379,950
				500575,039	4194380,018
				500575,064	4194380,068
				500578,168	4194386,237
				500596,613	4194378,312
				500595,127	4194374,676
2	22,37	4134/94/10-03-1995	456/Δ/1995	502609,270	4189645,643
				502630,468	4189646,452
				502632,646	4189646,459
				502632,737	4189644,617
				502609,270	4189645,643
3	17,92	46/28-05-1997	548/Δ/1997	500075,777	4194657,158
				500073,766	4194667,526
				500079,130	4194657,702
				500075,777	4194657,158
4	71,07	3961/17-11-2014	543/Δ/2014	501860,323	4195089,388
				501877,123	4195114,052
				501880,683	4195110,816
				501860,323	4195089,388
5	19,44	784/85/08-07-1987	746/Δ/1987	499781,408	4195017,969
				499780,978	4195017,237
				499765,838	4195023,992
				499766,529	4195025,324
				499781,408	4195017,969
6	21,564,15	3452/17-10-2006	1030/Δ/2006	501958,400	4194794,269
				501949,750	4194826,281
				501935,615	4194830,877
				501934,601	4194811,072
				501930,484	4194812,444
				501921,181	4194818,316
				501916,481	4194837,356
				501930,180	4194848,480
				501941,952	4194866,369
				501953,129	4194911,390
				501999,222	4194865,970
				502022,401	4194846,796
				502041,983	4194861,576
				502004,417	4194902,319
				502017,606	4194915,102
				501986,068	4194953,971
				502011,246	4194971,546
				502023,235	4194957,965
				502057,204	4194982,731
				502103,562	4194934,398
				502113,359	4194928,595
				502127,540	4194947,979
				502143,149	4194961,533
502166,728	4194933,172				
502133,957	4194904,811				
502137,155	4194897,222				
502113,576	4194878,448				
502049,976	4194823,628				
502006,416	4194794,069				

				501983,236	4194786,080	
				501962,455	4194790,474	
				501958,400	4194794,269	
7	290,38	2292/93/14-01-1994	123/Δ/1994	497227,574	4193667,728	
				497229,960	4193664,680	
				497232,872	4193663,449	
				497238,756	4193660,955	
				497236,470	4193650,597	
				497212,865	4193659,316	
				497217,358	4193671,442	
				497227,574	4193667,728	
8	510,70	3276/19-10-1994	1178/Δ/1994	500239,502	4191872,058	
				500233,590	4191867,154	
				500221,434	4191884,212	
				500211,396	4191905,007	
				500207,220	4191913,659	
				500215,244	4191918,768	
				500218,638	4191912,353	
				500239,502	4191872,058	
9	68,86	668/22-05-2001	544/Δ/2001	499850,548	4194703,529	
				499844,039	4194713,087	
				499845,247	4194724,307	
				499851,676	4194709,133	
				499850,548	4194703,529	
10	127,77	3095/96/04-03-1998	248/Δ/1998	500798,890	4194403,701	
				500793,689	4194408,133	
				500804,677	4194421,670	
				500797,368	4194430,714	
				500799,525	4194430,736	
				500809,030	4194423,086	
				500798,890	4194403,701	
11	39,06	891/01-07-1996	1041/Δ/1996	500225,883	4195352,126	
				500226,270	4195357,762	
				500226,545	4195361,765	
				500233,415	4195362,827	
				500234,121	4195362,324	
				500226,050	4195352,182	
				500225,883	4195352,126	
12	37,30	2455/10-07-2006	687/Δ/2006	499265,138	4195036,706	
				499260,238	4195038,016	
				499261,773	4195040,781	
				499268,063	4195050,706	
				499265,138	4195036,706	
13	81,45	2455/10-07-2006	687/Δ/2006	499351,094	4195055,890	
				499345,930	4195054,717	
				499324,136	4195054,352	
				499274,191	4195060,377	
				499275,272	4195062,083	
				499321,364	4195055,205	
				499351,094	4195055,890	
14	22,55	1543/23-05-2005	676/Δ/2005	499828,892	4195536,019	
				499815,459	4195541,917	
				499812,374	4195543,272	
				499811,882	4195544,370	
				499811,626	4195544,941	
				499828,436	4195537,584	
				499828,892	4195536,019	

15	47,96	1543/23-05-2005	676/Δ/2005	499849,903	4195503,865
				499849,258	4195502,980
				499849,254	4195502,975
				499849,166	4195502,854
				499846,768	4195502,858
				499837,171	4195502,870
				499837,230	4195506,847
				499848,365	4195506,847
				499849,903	4195503,865
16	921,91	08/ΔΑΣ/92/06-10-1997	930/Δ/1997	500029,351	4195601,182
				500017,263	4195595,575
				500009,111	4195592,178
				499999,732	4195584,756
				499992,257	4195580,301
				499978,117	4195574,374
				499972,771	4195572,823
				499970,179	4195573,477
				499970,167	4195573,480
				499969,174	4195573,730
				499961,614	4195575,638
				499957,192	4195577,104
				499954,478	4195578,004
				499954,428	4195578,021
				499948,632	4195579,943
				499951,487	4195591,476
				499954,601	4195588,143
				499974,588	4195581,521
				499994,083	4195596,407
				500016,051	4195606,352
500032,099	4195613,143				
500029,351	4195601,182				
17	520,24	787/85/08-07-1987	747/Δ/1987	499773,722	4195062,369
				499781,111	4195076,349
				499770,771	4195083,838
				499771,407	4195086,948
				499782,756	4195102,886
				499791,257	4195093,489
				499781,861	4195076,038
				499793,717	4195068,431
				499785,217	4195054,112
				499773,722	4195062,369
18	6,34	2576/1994/20-02-1995	313/Δ/1995	497417,658	4193664,559
				497417,456	4193672,771
				497418,024	4193679,036
				497418,493	4193679,119
				497418,127	4193672,724
				497417,658	4193664,559
19	5,40	1114/01-08-1997	733/Δ/1997	497183,087	4195098,927
				497181,609	4195099,772
				497183,190	4195106,182
				497183,087	4195098,927
20	1.824,50	3991/29-07-2002	864/Δ/2002	499207,492	4195089,838
				499205,773	4195088,508
				499201,420	4195085,171
				499190,984	4195096,408
				499168,316	4195120,816
499150,500	4195140,000				

				499132,000	4195163,500	
				499124,938	4195174,168	
				499116,000	4195186,500	
				499111,753	4195190,747	
				499121,384	4195204,483	
				499146,997	4195176,546	
				499155,706	4195159,795	
				499169,375	4195133,292	
				499188,285	4195111,635	
				499207,492	4195089,838	
21	567,31	1114/01-08-1997	733/Δ/1997	497183,190	4195106,182	
				497181,217	4195112,404	
				497175,907	4195113,144	
				497177,342	4195116,905	
				497176,889	4195123,187	
				497176,833	4195123,966	
				497163,439	4195127,311	
				497163,277	4195131,728	
				497162,599	4195151,760	
				497183,151	4195147,285	
				497183,190	4195106,182	
22	397,81	1231/31-03-2003	480/Δ2003	498996,974	4194755,598	
				499004,500	4194766,463	
				499004,604	4194766,384	
				499004,798	4194766,234	
				499006,205	4194765,152	
				499010,704	4194761,691	
				499015,810	4194758,295	
				499029,233	4194749,366	
				499022,378	4194737,975	
				498996,974	4194755,598	
23	141,75	1743/2002/15-04-2003	587/Δ/2003	502480,931	4194165,089	
				502473,061	4194199,365	
				502476,314	4194199,598	
				502485,788	4194165,641	
				502480,931	4194165,089	
24	302,98	3101/04-10-2005	1229/Δ/2005	497212,168	4193769,719	
				497212,633	4193769,296	
				497223,815	4193759,112	
				497216,340	4193754,101	
				497213,254	4193759,975	
				497184,552	4193752,528	
				497184,549	4193752,527	
				497184,539	4193752,518	
				497181,167	4193756,066	
				497181,171	4193756,069	
				497181,177	4193756,073	
				497181,289	4193756,120	
				497199,444	4193764,132	
				497212,131	4193769,731	
				497212,164	4193769,721	
				497212,168	4193769,719	
25	511,89	1231/31-03-2003	480/Δ2003	498967,147	4194704,709	
				498967,281	4194703,590	
				498990,449	4194687,195	
				498983,965	4194675,132	
				498974,623	4194678,424	

				498965,183	4194687,266	
				498954,681	4194704,321	
				498956,068	4194707,028	
				498967,147	4194704,709	
26	219,79	109/20-02-1995	467/Δ/1995	500161,483	4192136,730	
				500161,203	4192136,510	
				500155,844	4192132,289	
				500138,524	4192147,704	
				500144,912	4192153,680	
				500146,930	4192155,568	
				500161,504	4192136,907	
				500161,483	4192136,730	
27	25.990,04	3961/17-11-2014	543/Δ/2014	502022,314	4195183,025	
				502022,363	4195183,007	
				502022,488	4195183,124	
				502025,373	4195179,812	
				502026,455	4195178,571	
				502079,134	4195118,108	
				502077,234	4195105,189	
				502087,395	4195094,284	
				502047,720	4195053,340	
				501997,450	4195009,020	
				502009,360	4194995,130	
				501980,910	4194967,350	
				501953,130	4194999,760	
				501859,200	4195087,740	
				501860,323	4195089,388	
				501880,683	4195110,816	
				501877,123	4195114,052	
				501890,290	4195133,380	
				501898,433	4195144,940	
				501905,667	4195149,249	
				501919,559	4195140,236	
				501945,355	4195142,943	
				501987,747	4195130,499	
				502002,544	4195143,486	
				501918,836	4195206,591	
				501913,384	4195203,414	
				501912,780	4195204,810	
				501923,370	4195222,010	
				501997,450	4195167,770	
				502022,314	4195183,025	
28	189,83	108/28-02-1995	467/Δ/1995	499017,794	4193329,562	
				499007,127	4193333,044	
				499006,504	4193333,248	
				499006,491	4193333,252	
				499012,003	4193348,675	
				499022,579	4193345,716	
				499017,794	4193329,562	
29	191,02	3452/17-10-2006	1030/Δ/2006	501469,955	4193989,861	
				501465,258	4193984,999	
				501463,183	4193985,202	
				501462,952	4193985,224	
				501451,771	4193986,424	
				501451,162	4193986,490	
				501428,748	4193988,895	
				501427,874	4193981,895	

				501427,784	4193981,171	
				501426,135	4193967,953	
				501425,591	4193968,164	
				501426,371	4193991,645	
				501469,955	4193989,861	
30	499,76	5530/02-02-2005	190/Δ/2005	501070,674	4196581,247	
				501068,767	4196575,663	
				501066,948	4196570,336	
				501065,701	4196570,844	
				501025,661	4196587,157	
				501023,362	4196598,264	
				501070,674	4196581,247	
31	1.778,09	3550/22-07-2002	759/Δ/2002	503490,685	4190836,286	
				503498,259	4190831,223	
				503496,863	4190822,513	
				503496,481	4190820,128	
				503496,145	4190817,112	
				503493,763	4190801,252	
				503482,447	4190811,559	
				503479,773	4190813,995	
				503457,366	4190834,405	
				503446,810	4190847,218	
				503428,649	4190869,259	
				503399,517	4190885,211	
				503400,416	4190887,169	
				503403,117	4190893,046	
				503490,685	4190836,286	
32	4,72	2739/29-05-2009	249/Δ/2009	502858,080	4193879,094	
				502855,180	4193881,560	
				502859,336	4193888,620	
				502856,266	4193882,276	
				502858,080	4193879,094	
33	99,08	2739/29-05-2009	249/Δ/2009	502842,329	4193882,332	
				502825,994	4193895,998	
				502807,008	4193924,014	
				502842,329	4193882,332	
34	63,00	399/14-04-2000	280/Δ/2000	500570,609	4189963,656	
				500577,027	4189967,326	
				500577,456	4189967,571	
				500578,659	4189966,074	
				500568,934	4189955,668	
				500563,385	4189959,525	
				500570,609	4189963,656	
35	197,20	3571/1994/20-02-1995	316/Δ/1995	503843,998	4189689,284	
				503846,248	4189710,190	
				503856,753	4189706,582	
				503854,835	4189698,182	
				503854,154	4189695,201	
				503852,431	4189687,654	
				503843,998	4189689,284	
36	1.255,40	2939/08-08-2008	401/Δ/2008	502854,511	4194191,691	
				502853,754	4194192,021	
				502853,396	4194191,564	
				502851,849	4194189,587	
				502830,143	4194195,454	
				502816,914	4194192,279	
				502816,914	4194179,579	

				502823,529	4194168,731	
				502836,493	4194158,413	
				502849,723	4194154,179	
				502861,717	4194160,485	
				502857,501	4194152,063	
				502848,886	4194146,037	
				502835,339	4194147,413	
				502818,618	4194157,467	
				502807,760	4194192,491	
				502811,358	4194202,439	
				502823,131	4194218,768	
				502824,261	4194218,391	
				502827,814	4194215,409	
				502846,122	4194200,046	
				502853,567	4194193,798	
				502855,039	4194192,563	
				502854,511	4194191,691	
37	50,68	2438/93/14-01-1994	123/Δ1994	500753,128	4194842,085	
				500756,730	4194842,390	
				500785,980	4194844,865	
				500786,316	4194841,807	
				500753,128	4194842,085	
38	823,55	527/01-07-1996	1005/Δ/1996	502703,119	4194427,363	
				502706,340	4194428,420	
				502731,938	4194420,152	
				502728,087	4194407,867	
				502724,265	4194395,678	
				502717,636	4194397,398	
				502719,598	4194402,352	
				502718,057	4194402,806	
				502704,529	4194406,789	
				502691,471	4194410,620	
				502691,537	4194411,473	
				502691,645	4194412,884	
				502687,283	4194415,150	
				502687,607	4194416,593	
				502686,298	4194418,489	
				502687,004	4194420,992	
				502689,683	4194422,672	
				502690,561	4194422,996	
				502694,348	4194424,396	
				502695,946	4194425,008	
				502703,119	4194427,363	
39	7,08	08/ΔΑΣ/686/06-10-1997	981/Δ1997	502345,461	4194206,068	
				502332,380	4194203,673	
				502344,993	4194207,064	
				502345,461	4194206,068	

ΣΥΝ. 59600,59 τ.μ.

ΠΙΝΑΚΑΣ 2
ΠΟΛΥΓΩΝΑ ΤΗΣ ΚΑΤΗΓΟΡΙΑΣ ΑΑ

ΑΑ	ΕΚΤΑΣΗ	ΑΠ.ΚΗΡΥΞΗΣ	ΦΕΚ	X	Y
40	958,24	2741/24-08-1998	696/Δ/1998	501706,722	4189644,903
				501703,642	4189647,074
				501723,346	4189674,580
				501762,739	4189731,678
				501776,108	4189750,768
				501748,176	4189773,079
				501757,568	4189784,560
				501784,706	4189755,738
				501706,722	4189644,903
41	3.845,81	5025/11-11-2008	594/Δ/2008	495584,972	4190337,046
				495582,164	4190342,998
				495507,229	4190319,271
				495506,339	4190327,773
				495509,464	4190340,190
				495511,233	4190347,106
				495516,282	4190353,831
				495523,537	4190361,961
				495530,227	4190366,411
				495535,597	4190368,645
				495557,724	4190369,122
				495559,025	4190354,708
				495573,457	4190350,118
				495583,724	4190354,608
				495587,104	4190350,498
				495596,225	4190346,064
				495602,891	4190347,476
				495606,787	4190348,738
				495607,746	4190353,104
				495603,101	4190360,233
				495601,663	4190362,452
				495625,904	4190373,052
				495657,384	4190330,457
495639,677	4190325,213				
495619,353	4190328,487				
495598,371	4190342,901				
495584,972	4190337,046				
42	957,37	3330/30-09-1998	820/Δ/1998	496209,190	4190699,339
				496186,832	4190725,560
				496197,337	4190741,914
				496240,061	4190695,906
				496209,190	4190699,339
43	83,95	4157/05-10-1999	798/Δ/1999	498602,591	4191182,186
				498599,229	4191176,478
				498591,144	4191178,503
				498583,039	4191185,466
				498602,334	4191182,504
				498602,591	4191182,186
44	3.402,54	5599/16-12-2013	669/Δ/2013	498852,662	4189499,040
				498851,392	4189496,758
				498860,100	4189488,599
				498868,717	4189487,917
				498866,697	4189483,325
				498854,258	4189455,044
				498853,984	4189426,294

				498853,728	4189399,464	
				498837,425	4189383,172	
				498836,249	4189381,996	
				498819,299	4189388,878	
				498823,528	4189420,923	
				498832,011	4189485,215	
				498830,845	4189505,262	
				498846,504	4189501,709	
				498852,662	4189499,040	
45	57,22	5599/16-12-2013	669/Δ/2013	499088,567	4194804,099	
				499088,128	4194803,473	
				499087,780	4194802,979	
				499078,973	4194805,402	
				499069,822	4194806,109	
				499069,356	4194806,374	
				499066,500	4194808,000	
				499062,150	4194812,350	
				499088,567	4194804,099	
46	2.010,26	2741/24-08-1998	696/Δ/1998	501985,164	4190128,418	
				501989,319	4190119,188	
				501989,299	4190118,354	
				501989,280	4190117,584	
				501989,233	4190115,656	
				501989,201	4190114,347	
				501989,165	4190112,858	
				501989,155	4190112,440	
				501989,154	4190112,433	
				501989,050	4190108,142	
				501979,829	4190066,799	
				501974,014	4190040,726	
				501956,390	4190026,591	
				501970,367	4190049,534	
				501971,565	4190077,393	
				501949,840	4190114,974	
				501937,073	4190133,018	
				501934,423	4190133,983	
				501935,220	4190133,895	
				501951,010	4190132,164	
				501951,809	4190132,076	
				501960,582	4190131,114	
				501985,164	4190128,418	
47	1.200,98	3276/19-10-1994	1178/Δ/1994	500187,538	4191971,140	
				500215,244	4191918,768	
				500207,220	4191913,659	
				500201,120	4191926,871	
				500197,709	4191925,443	
				500163,013	4191948,025	
				500163,013	4191954,833	
				500185,150	4191971,854	
				500187,538	4191971,140	
48	2.022,79	3276/19-10-1994	1178/Δ/1994	500207,220	4191913,659	
				500211,396	4191905,007	
				500221,434	4191884,212	
				500183,061	4191865,798	
				500163,235	4191912,061	
				500197,709	4191925,443	
				500201,120	4191926,871	

				500207,220	4191913,659	
49	83,47	5599/16-12-2013	669/Δ/2013	498987,252	4189630,131	
				498977,152	4189628,711	
				498974,431	4189628,329	
				498973,476	4189635,045	
				498987,779	4189635,685	
				498987,252	4189630,131	

ΣΥΝ. 14.622,23τ.μ.

Προσάρταται στο υπ'αρ. 38662/24-03-2022

εγγράφο του Δασαρχείου Πεντέλης

Γέρακας 24-03-2022

Ο Δασάρχης Πεντέλης α.α.

Αθανάσιος Ρεππας
Δασολόγος



ΠΡΟΣΑΡΤΑΤΑΙ
Στην αριθ. 429290/22.11.22
Απόφασή μας
Αθήνα 22.11.2022

Με εντολή ΓΓΔΥΡΕΝ

Ο ΕΕΔΠ Αττικής

Τ.Υ.

Α.Ο. Ρεππας



ΑΚΡΙΒΕΣ ΑΝΤΙΓΡΑΦΟ

Αγ. Πασ. 9.1.23

Το Γραφείο

Ευαγγελία Τσιλιανού

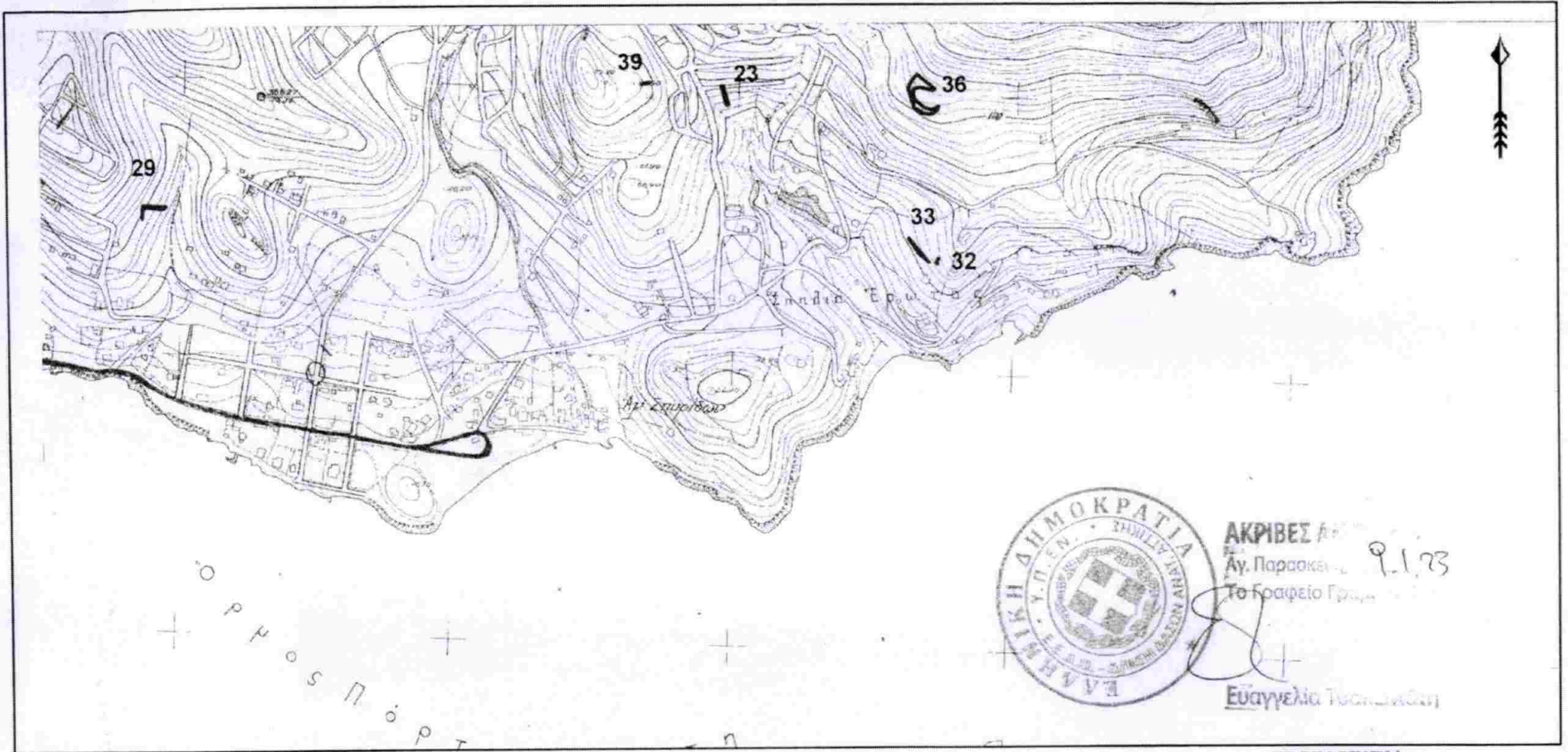

ΠΡΟΤΑΣΗ ΜΕΡΙΚΗΣ ΑΝΑΚΛΗΣΗΣ ΑΠΟΦΑΣΕΩΝ ΚΗΡΥΞΗΣ ΕΚΤΑΣΕΩΝ ΑΝΑΔΑΣΩΤΕΩΝ ΤΟΥ
ΔΗΜΟΥ ΜΑΡΚΟΠΟΥΛΟΥ ΜΕΣΟΓΑΙΑΣ



ΑΚΡΙΒΕΣ
Αγ. Παρασκευή 9.1.22
Το Γραφείο Γραμ.

Ευαγγελία Τσακμάκη

ΥΠΟΜΝΗΜΑ

-  Πολύγωνα με ΚΑΤΗΓΟΡΔΧ (ΠΑ)
-  Πολύγωνα με ΚΑΤΗΓΟΡΔΧ (ΑΑ)

Πινακίδα Γ.Υ.Σ. 6468/1 κλ.1:10.000

Γέρακας 24-03-2022
Η συντάκτρια



Ζωή Ξεν, Ντίνα
Δασοπόνος

Προσαρτάται στο υπ.αρ. 38662/24-03-2022
εγγραφο του Δασαρχείου Πεντέλης
Γέρακας 24-03-2022
Ο Δασάρχης α.α.



Αθανάσιος Ρέππας
Δασολόγος



ΠΡΟΣΑΡΤΑΤΑΙ
Στην αριθ. 429280/22.11.22
Απόφασή μας
Αθήνα 22.11.2022

Με εντολή ΓΓΔΥΡΕΝ
Ο ΕΣΟΠ Αττικής
Τ.Χ.
ΑΘ. Ρέππας

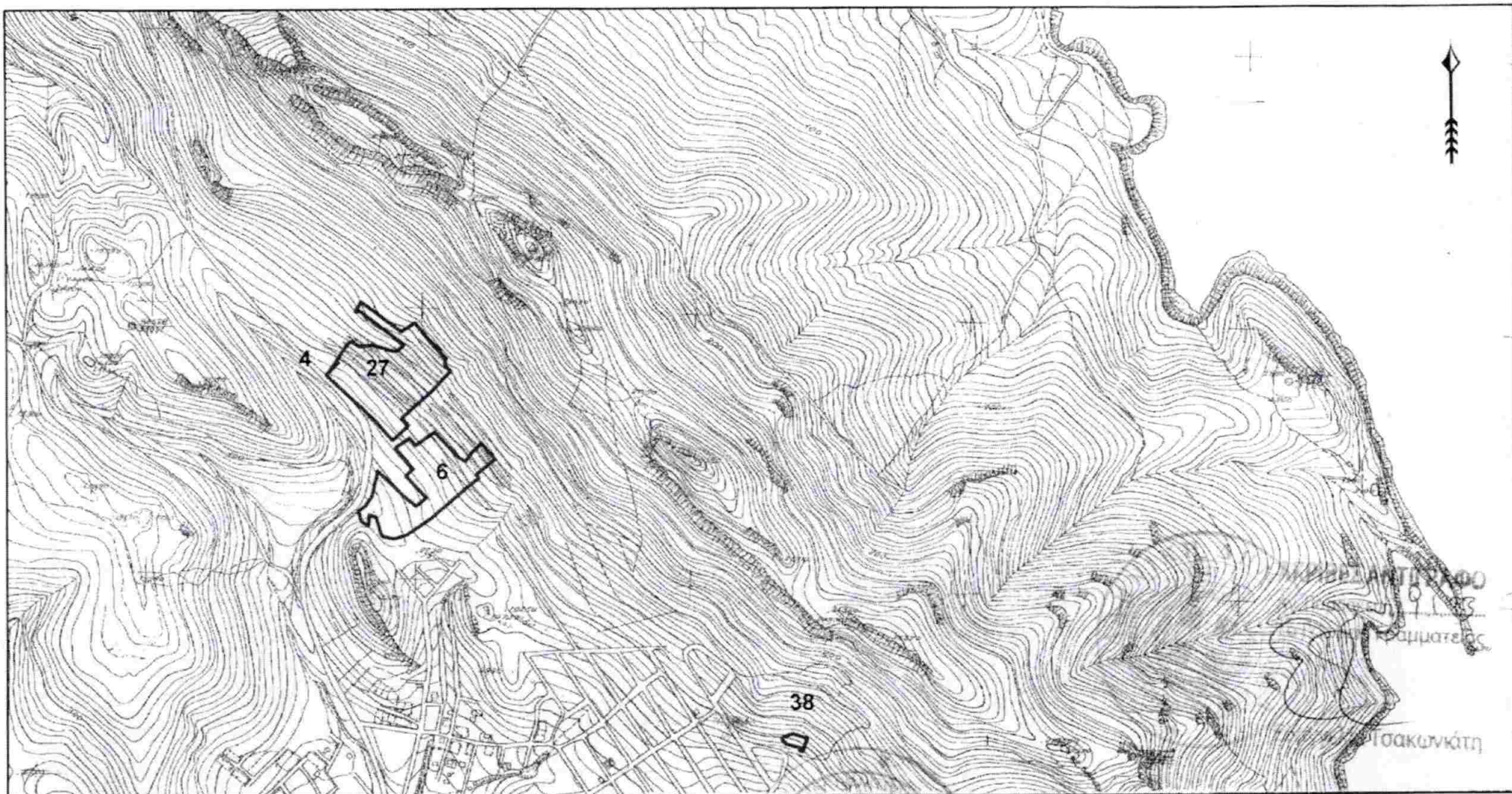
ΠΡΟΤΑΣΗ ΜΕΡΙΚΗΣ ΑΝΑΚΛΗΣΗΣ ΑΠΟΦΑΣΕΩΝ ΚΗΡΥΞΗΣ ΕΚΤΑΣΕΩΝ ΑΝΑΔΑΣΩΤΕΩΝ ΤΟΥ
ΔΗΜΟΥ ΜΑΡΚΟΠΟΥΛΟΥ ΜΕΣΟΓΑΙΑΣ



ΥΠΟΜΝΗΜΑ

-  Πολύγωνα με ΚΑΤΗΓΟΡΙΑ (ΠΑ)
-  Πολύγωνα με ΚΑΤΗΓΟΡΙΑ (ΑΑ)

Πίνακίδα Γ.Υ.Σ. 6458/7 κλ.1:10.000

Γέρακας 24-03-2022
Η συντάκτρια

Ζωή Ξεν. Ντίνα
Δασοπόνος

Προσαρτάται στο υπ'αρ. 38662/24-03-2022
έγγραφο του Δασαρχείου Πεντέλης
Γέρακας 24-03-2022
Ο Δασάρχης α.α.

Αθανάσιος Ρέππας
Δασολόγος

ΠΡΟΣΑΡΤΑΤΑΙ



Στην αριθ. 429280/22.11.22
Απόφασή μας
Αθήνα 22.11.2022

Με εντολή ΓΓΔ ΥΠΕΝ
Ο ΕΕΔΠ Αττικής
Τ.Υ.
ΑΘ. Ρέππας

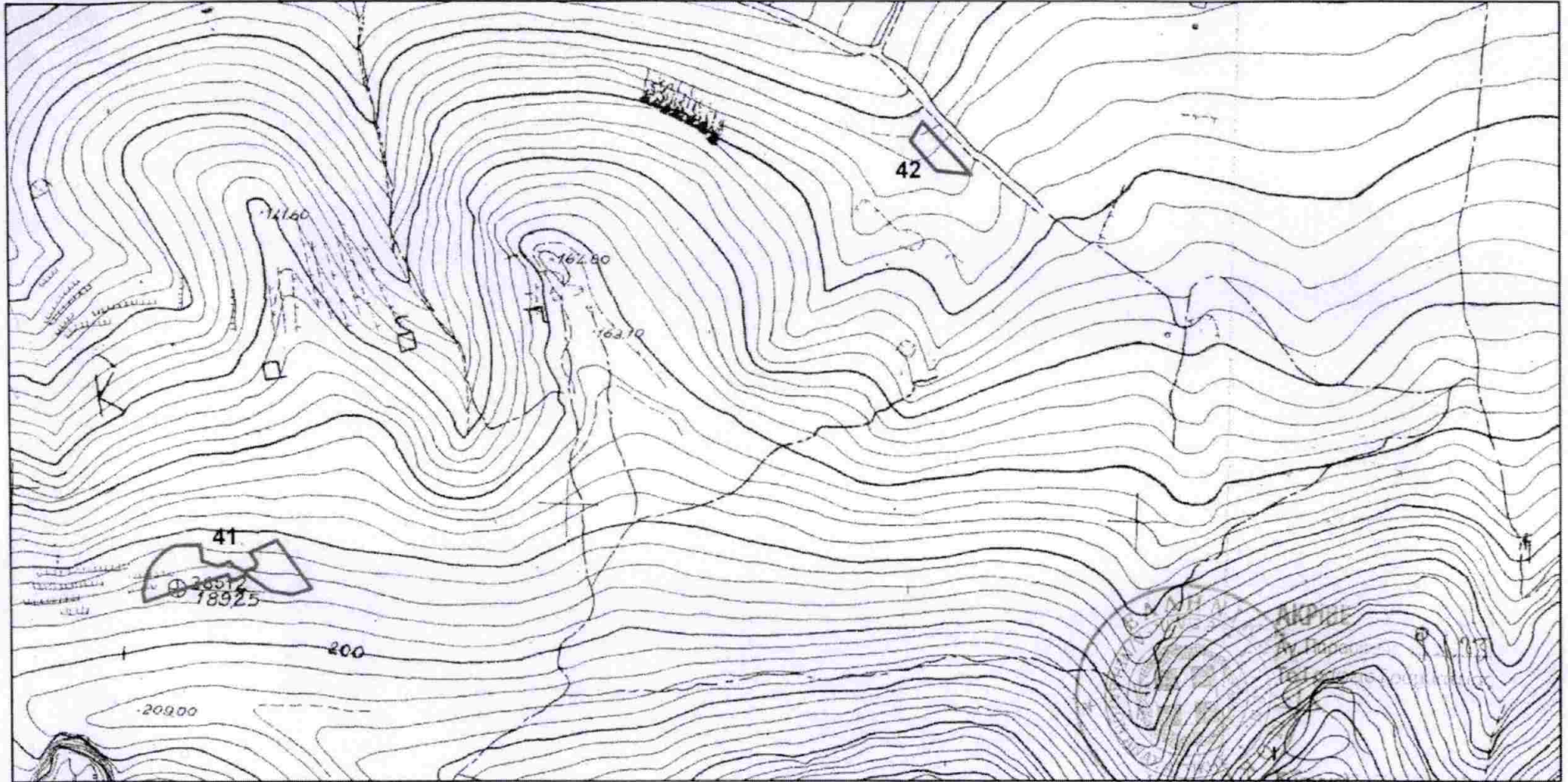
ΠΡΟΤΑΣΗ ΜΕΡΙΚΗΣ ΑΝΑΚΛΗΣΗΣ ΑΠΟΦΑΣΕΩΝ ΚΗΡΥΞΗΣ ΕΚΤΑΣΕΩΝ ΑΝΑΔΑΣΩΤΕΩΝ ΤΟΥ
ΔΗΜΟΥ ΜΑΡΚΟΠΟΥΛΟΥ ΜΕΣΟΓΑΙΑΣ



ΥΠΟΜΝΗΜΑ

-  Πολύγωνα με ΚΑΤΗΓΟΡΔΧ (ΠΑ)
-  Πολύγωνα με ΚΑΤΗΓΟΡΔΧ (ΑΑ)

Πινακίδα Γ.Υ.Σ. 6467/3 κλ.1:5000

Γέρακας 24-03-2022
Η συντάκτρια



Ζωή Ξεν. Ντίνα
Δασοπόνος

Προσαρτάται στο υπ'αρ. 38662/24-03-2022
έγγραφο του Δασαρχείου Πεντέλης
Γέρακας 24-03-2022
Ο Δασάρχης α.α.



Αθανάσιος Ρέμπας
Δασολόγος

ΕΛΛΗΝΙΚΗ ΔΗΜΟΚΡΑΤΙΑ
ΥΠΟΥΡΓΕΙΟ ΠΕΡΙΒΑΛΛΟΝΤΟΣ ΚΑΙ ΚΛΙΜΑΤΟΣ
ΔΙΕΥΘΥΝΣΗ ΔΑΣΟΚΟΜΙΑΣ ΚΑΙ ΔΑΣΟΛΟΓΙΑΣ
ΠΕΝΤΕΛΗΣ
Στην αριθ. 429280/22.11.22

Απόφασή μας
Αθήνα, 22.11.2022

Με εντολή ΓΓΔ ΥΠΕΝ
Ο ΕΞΕΤΤ Αττικής
Τ.Υ.

ΑΘ. Ρέμπας

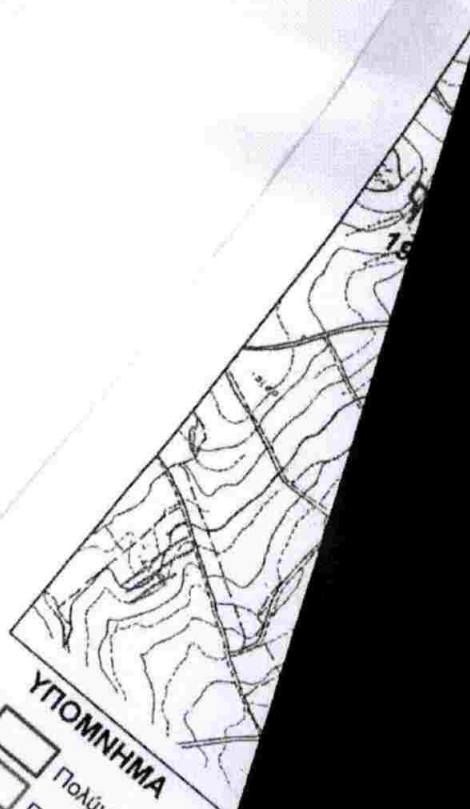

ΥΠΟΜΝΗΜΑ

- Πολύγωνα με ΚΑΤ
- Πολύγωνα με ΚΑΤΗ

Πινακίδα Γ.Υ.Σ. 6457/8 κλ.1:10.

ΠΡΟΤΑΣΗ ΜΕΡΙΚΗΣ ΑΝΑΚΛΗΣΗΣ ΑΠΟΦΑΣΗΣ
ΔΗΜΟΥ ΜΑΡΚΟΥ

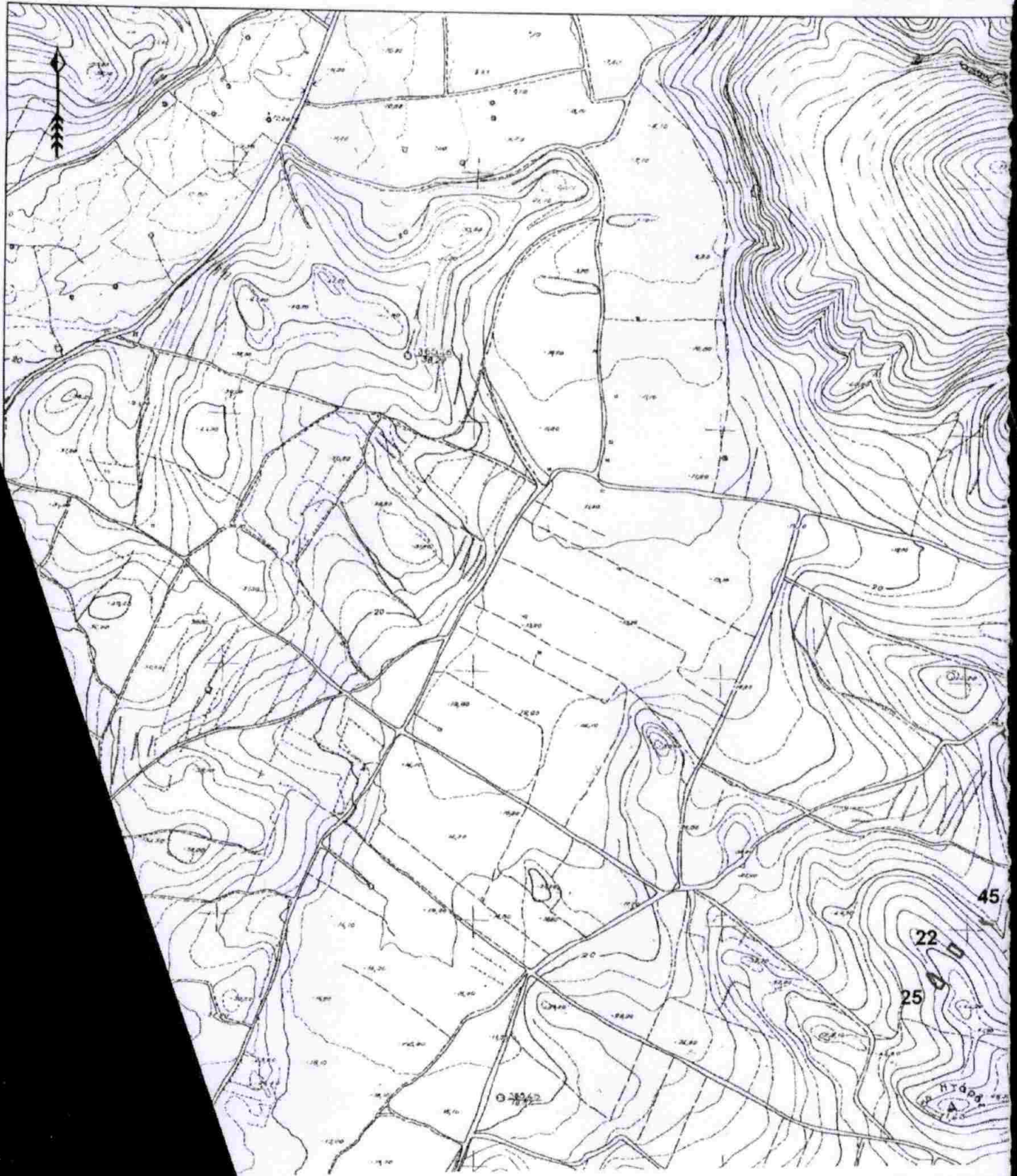

ORDX (ΠΑ)

ORDX (ΑΑ)

00

Γέρακας 24-03-2022
Η συντάκτρια

Ζωή Ξεν. Ντίνα
Δασοπόνος

Προσαρτάται στο υπ'αρ. 38662/24-03-2022
έγγραφο του Δασαρχείου Πεντέλης
Γέρακας 24-03-2022
Ο Δασάρχης α.α.

Αθανάσιος Ρέππας
Δασολόγος

ΕΛΛΗΝΙΚΗ ΔΗΜΟΚΡΑΤΙΑ
 ΥΠΟΥΡΓΕΙΟ ΠΕΡΙΧΕΙΡΗΣΗΣ ΕΚΤΑΣΕΩΝ ΑΝΑΔΑΣΩΤΕΩΝ ΤΟΥ
 ΥΠΟΥΡΓΟΥ ΜΕΣΟΓΑΙΑΣ

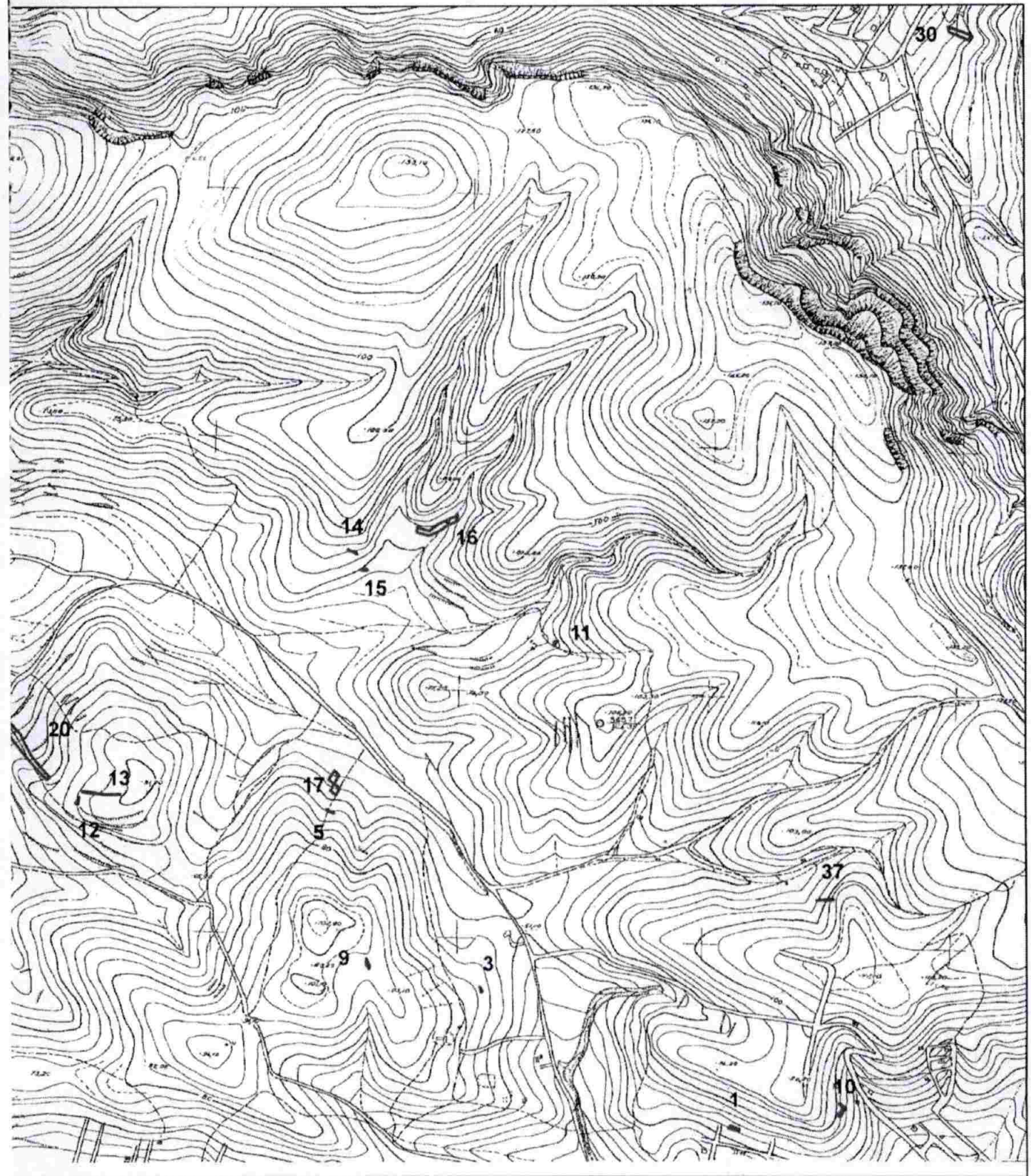



ΕΛΛΗΝΙΚΗ ΔΗΜΟΚΡΑΤΙΑ
 ΥΠΟΥΡΓΕΙΟ ΠΕΡΙΧΕΙΡΗΣΗΣ ΕΚΤΑΣΕΩΝ ΑΝΑΔΑΣΩΤΕΩΝ ΤΟΥ
 ΥΠΟΥΡΓΟΥ ΜΕΣΟΓΑΙΑΣ
 ΑΚΡΙΒΕΣ
 Παράρτημα 9.173
 Τμήμα Γραμματείας
 Ευσταθία Τσακωνιάτη

ΠΡΟΣΑΡΤΑΙ
 Στην αριθ... 429280/α2.11.22
 Απόφασή μας
 Αθήνα... 22.11.2022
 Με εντολή ΓΓΔ Χρημ
 Ο ΕΕΔΤ Αττικής
 Τ.Υ.
 ΑΟ. Ρέννας - Δασολόγος

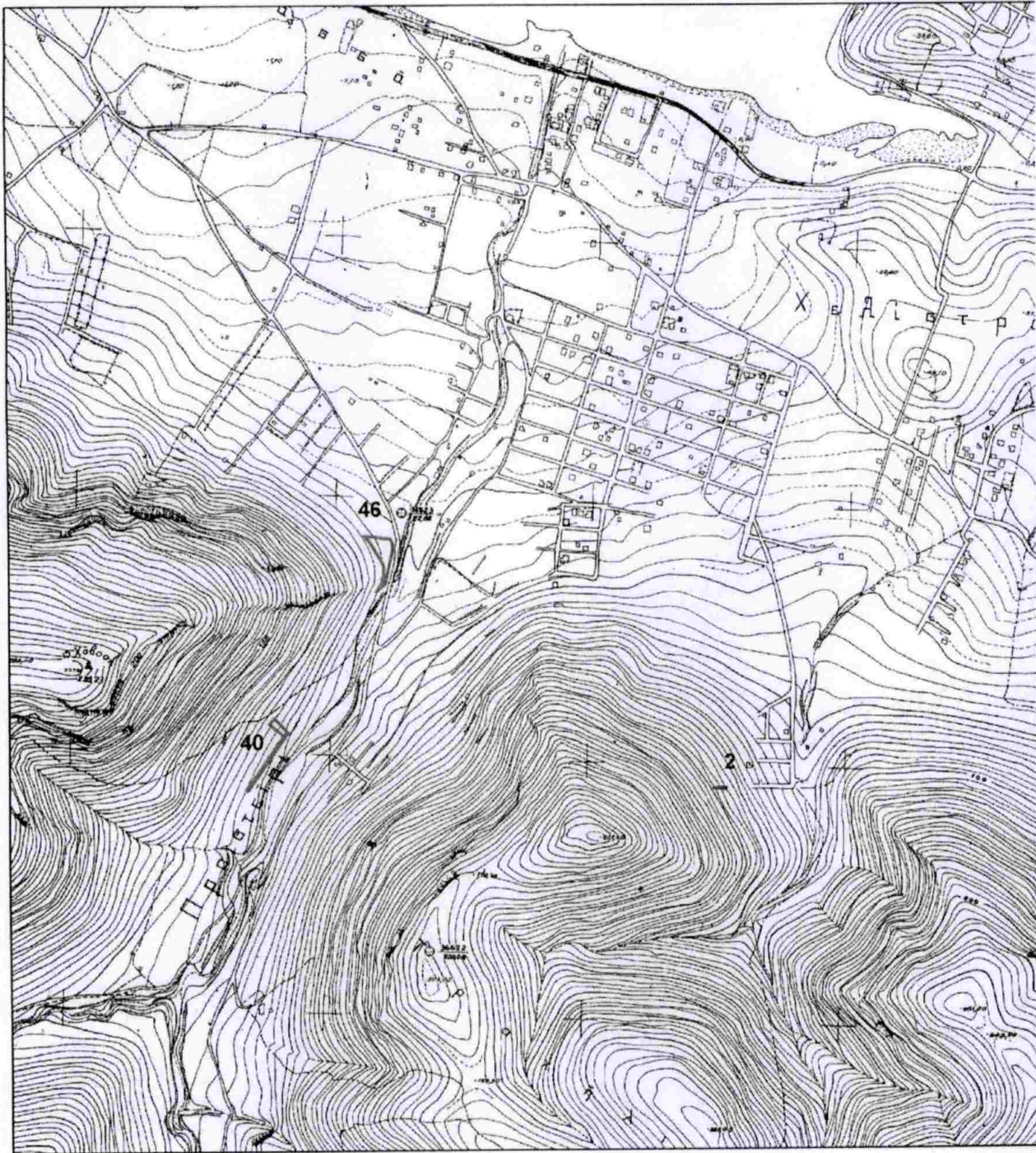
ΠΡΟΤΑΣΗ ΜΕΡΙΚΗΣ ΑΝΑΚΛΗΣΗΣ ΑΠΟΦΑΣΙΣ
ΔΗΜΟΥ ΜΑΡΚΟ



ΥΠΟΜΝΗΜΑ

-  Πολύγωνα με ΚΑΤΗΓΟΡΔΧ (ΠΑ)
-  Πολύγωνα με ΚΑΤΗΓΟΡΔΧ (ΑΑ)

Πινακίδα Γ.Υ.Σ. 6468/3 κλ.1:10.000

Γέρακας 24-03-2022
Η συντάκτρια

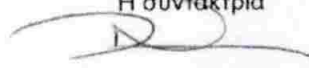

Ζωή Ξεν.Ντίνα
Δασοπόνος

Προσαρτάται στο υπ'αρ. 38662/24-03-2022
έγγραφο του Δασαρχείου Πεντέλης
Γέρακας 24-03-2022
Ο Δασάρχης α.α.



Αθανάσιος Ρέππας
Δασολόγος

ΕΦΩΝ ΚΗΡΥΞΗΣ ΕΚΤΑΣΕΩΝ ΑΝΑΔΑΣΩΤΕΩΝ ΤΟΥ
ΠΟΥΛΟΥ ΜΕΣΟΓΑΙΑΣ

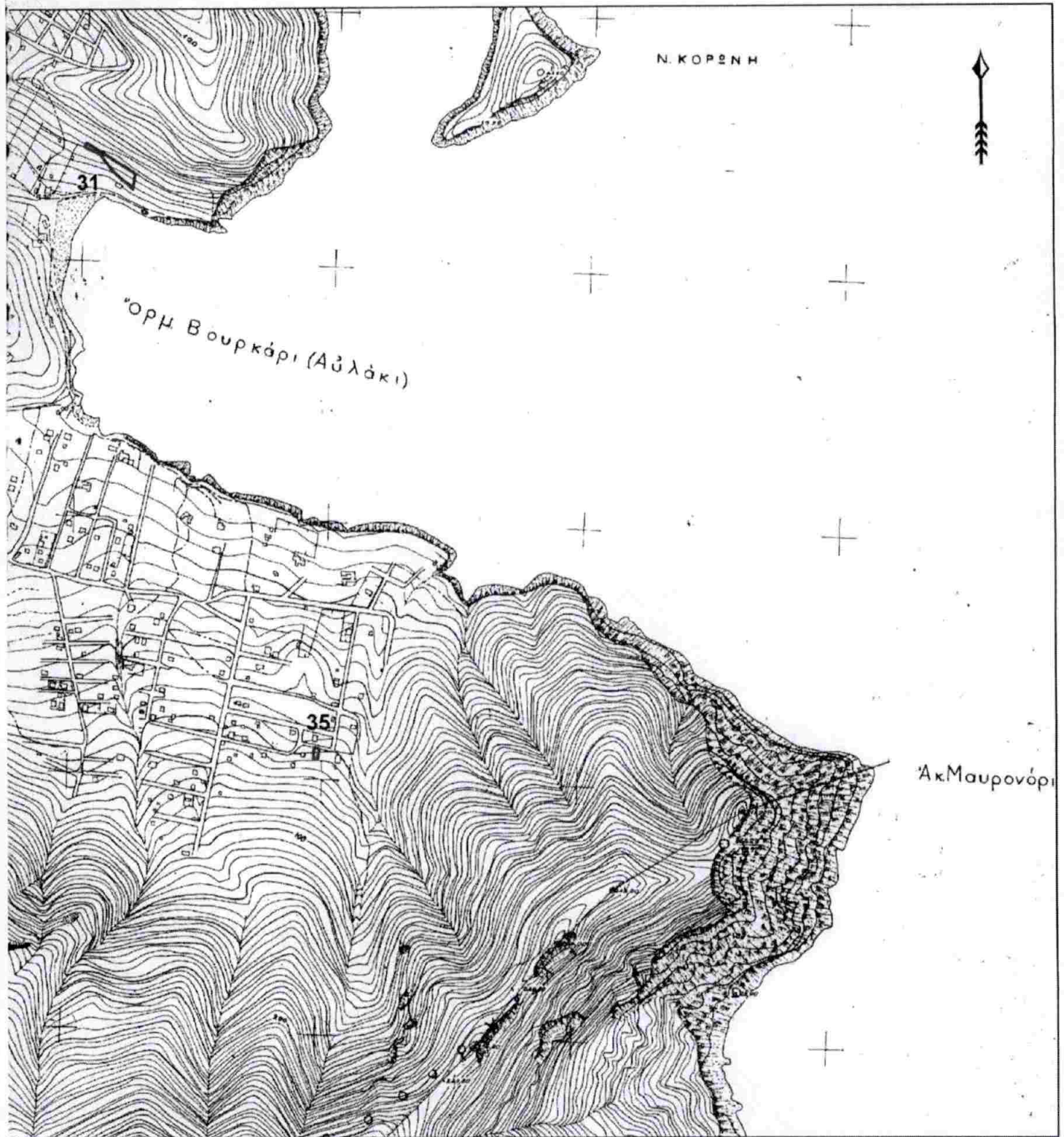

ΠΡΟΣΑΡΤΑΤΑΙ

Στην αριθ... 429280/92.11.22

Απόφαση μας

Αθήνα... 27.11.2022

Με εντολή ΓΓΔ ΥΠΕΝ

Ο ΕΞ ΔΤ Αρσικίης

Τ.Υ.

ΑΘ. Ρέννας

Δασολόγος



ΑΚΡΙΒΕΣ ΑΝΤΙΓΡΑΦΟ

Αγ. Παρασκευή, 9.1.93

Το Γραφείο Γραμματείας

Ευαγγελία Τσακωνιάτη

ΠΡΟΤΑΣΗ ΜΕΡΙΚΗΣ ΑΝΑΚΛΗΣΗΣ ΑΠΟΦΑΣΕΩΝ ΚΗΡΥΞΗ
ΔΗΜΟΥ ΜΑΡΚΟΠΟΥΛΟΥ ΜΕΣ

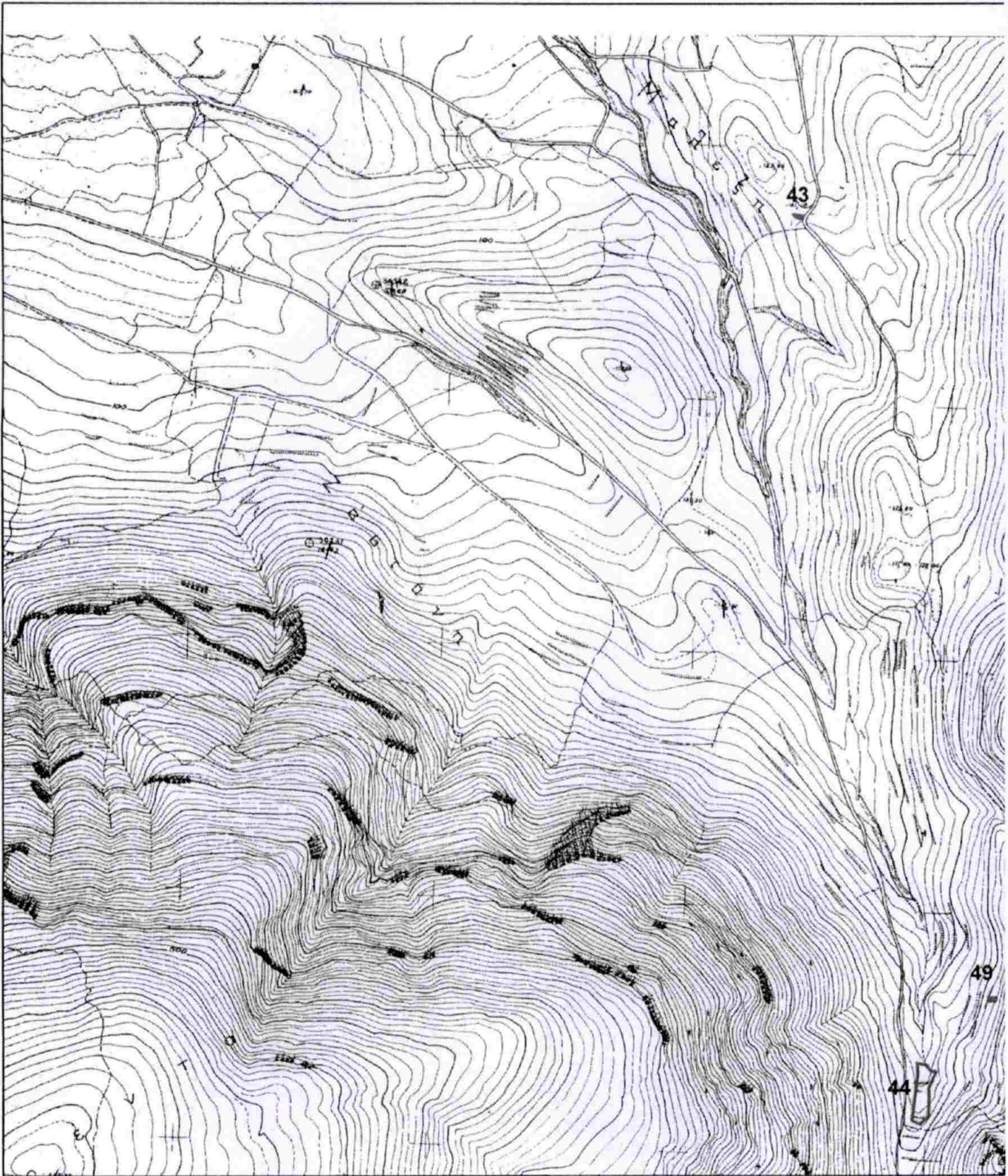

ΥΠΟΜΝΗΜΑ

- Πολύγωνα με ΚΑΤΗΓΟΡΔΧ (ΠΑ)
- Πολύγωνα με ΚΑΤΗΓΟΡΔΧ (ΑΑ)

Πινακίδα Γ.Υ.Σ. 6467/4 κλ.1:10.000

Γεράκας 24/03/2022

Η βουλευτρια

[Signature]

Ζωή Ξαν. Ντίνα
Δουσαπόνος

ΠΡΟΣΑΡ

Είς το υπ' αριθμ. 38

ΕΛΛΗΝΙΚΗ ΔΗΜΟΚΡΑΤΙΑ
ΜΑΡΚΟΠΟΥΛΟΣ, του Δουσαπόνος
Γεράκας, 24/03



ΕΚΤΑΣΕΩΝ ΑΝΑΔΑΣΩΤΕΩΝ ΤΟΥ
ΟΓΑΙΑΣ

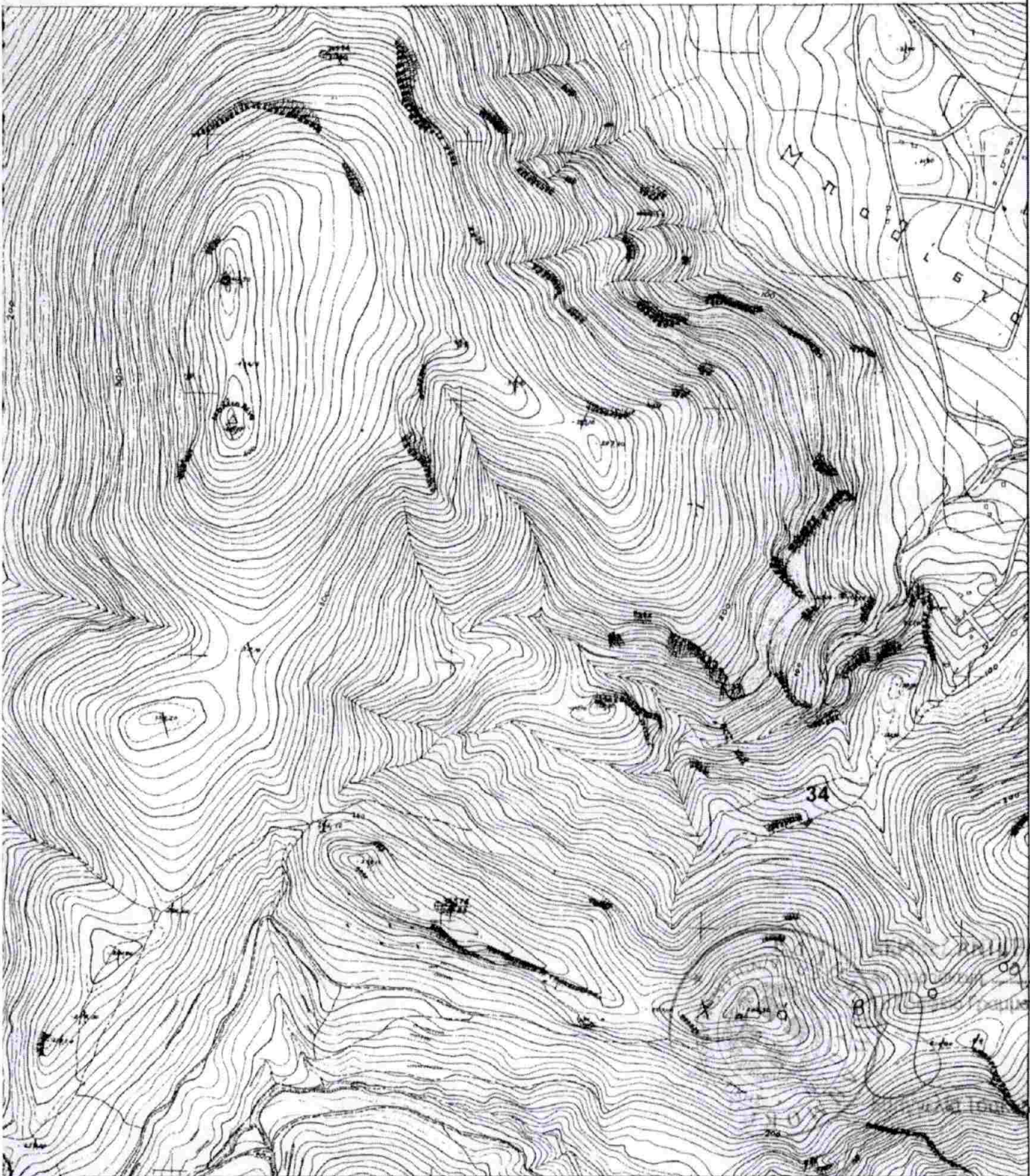

ΛΑΤΑΙ
362/24.03-2022
...ίου Πεντέλης
.....2022...
...αα...
...ΟΣ ΡΕΠΠΑΣ
...ΣΟΛΟΓΟΣ

ΠΡΟΣΑΡΤΑΙ
Στην αριθ... 42.9280/22.11.22
Απόφασή μας
Αθήνα... 22.11.2022
Με εντολή ΓΓΔ ΥΠΕΝ
Ο ΕΕΔΠ Αττικής
Τ.Υ.
ΑΔ. ΠΕΡΠΑΣ



12417

ΕΦΗΜΕΡΙΔΑ ΤΗΣ ΚΥΒΕΡΝΗΣΕΩΣ ΤΗΣ ΕΛΛΗΝΙΚΗΣ ΔΗΜΟΚΡΑΤΙΑΣ

7 Δεκεμβρίου 2022

ΠΕΥΚΟΣ ΤΕΤΑΡΤΟ

Αρ. Φύλλου 947

ΑΠΟΦΑΣΕΙΣ

Αριθμ. 429280

Μερική ανάκληση αποφάσεων κήρυξης σε αναδασωτέες μη δασικών εκτάσεων συνολικού εμβαδού 74,22323 στρ. (εβδομήντα τεσσάρων στρεμμάτων και είκοσι δύο χιλιάδων τριακοσίων είκοσι τριών εκατοντάκις χιλιοστών του στρέμματος) που εμφανίζονται ως ΠΑ/ΑΝ και ΑΑ/ΑΝ στον Δασικό Χάρτη του Δήμου Μαρκοπούλου Μεσογαίας, Π.Ε. Αττικής.

Ο ΓΕΝΙΚΟΣ ΓΡΑΜΜΑΤΕΑΣ ΔΑΣΩΝ
ΤΟΥ ΥΠΟΥΡΓΕΙΟΥ ΠΕΡΙΒΑΛΛΟΝΤΟΣ
ΚΑΙ ΕΝΕΡΓΕΙΑΣ

Έχοντας υπόψη:

1. α) την παρ. 3 του άρθρου 117 και την παρ. 1 του άρθρου 24 του Συντάγματος της Ελλάδας.
 - β) τον ν. 3200/1955 «Περί διοικητικής αποκεντρώσεως» (Α' 97).
 - γ) τον ν. 998/1979 «Περί προστασίας των δασών και των δασικών εν γένει εκτάσεων της Χώρας» (Α' 289) όπως ισχύει σήμερα σύμφωνα με τον ν. 4280/2014 (Α' 159) και ειδικότερα τη διάταξη της παρ. 4 του άρθρου 44 του ν. 998/1979, όπως αυτή προστέθηκε με το άρθρο 36 του ν. 3698/2008 (Α' 198) και αντικαταστάθηκε με την παρ. 3 του άρθρου 35 του ν. 4280/2014 (Α' 159).
 - δ) το π.δ. 32/2016 «Περί ορισμού επιστημονικών κριτηρίων για την υπαγωγή εκτάσεων στις περ. 1, 2 και 5 του άρθρου 3 του ν. 998/1979» (Α' 46).
 - ε) τον ν. 3208/2003 (Α' 303).
 - στ) τον ν. 4389/2016 (Α' 94), άρθρο 153, όπως τροποποίησε την παρ. 2 του άρθρου 13 του ν. 3889/2010 (Α' 182).
 - ζ) την παρ. 3 του άρθρου δεύτερου του ν. 4462/2017 (Α' 39) περί τροποποιήσεων και προσθηκών στον ν. 3889/2010, σύμφωνα με την οποία καθίσταται υποχρεωτική η εφαρμογή των προβλεπόμενων στην παρ. 4 του άρθρου 44 του ν. 998/1979.
2. Την υπ' αρ. 117080/6353/13.11.2014 δήξη του ΥΠΕΚΑ.
 3. Την υπ' αρ. 153373/441/22.02.2017 (ΑΔΑ: 61ΤΗ 4653Π8-Ω7Θ εγκύκλιο του ΥΠΕΝ).
 4. Την υπό στοιχεία οικ. ΥΠΕΝ/ΔΠΔ/95099/5160/12.10.2021 (ΑΔΑ: ΨΠΨ4653Π8-50Χ) εγκύκλιο του ΥΠΕΝ.

5. Τις διατάξεις και τη σχετική νομολογία περί ανάκλησης των διοικητικών πράξεων.

6. Την υπ' αρ. 47687/22.04.2021 (ΑΔΑ: ΨΞΕ20Ρ1Κ-ΕΚΦ) απόφαση της Διεύθυνσης Δασών Ανατολικής Αττικής περί θεώρησης του Δασικών χαρτών για τον Δήμο Μαρκοπούλου.

7. Την υπ' αρ. 48552/23.04.2021 (ΑΔΑ: ΩΓ7ΗΟΡ1Κ-ΠΦΛ) απόφαση της Διεύθυνσης Δασών Ανατολικής Αττικής περί ανάρτησης Δασικού Χάρτη.

8. Την υπό στοιχεία οικ. ΥΠΕΝ ΥΠΡΓ/11835/1139/8.2.2022 (Υ.Ο.Δ.Δ. 76) κοινή απόφαση του Πρωθυπουργού και του Υπουργού Περιβάλλοντος και Ενέργειας περί διορισμού Γενικού Γραμματέα Δασών του Υπουργείου Περιβάλλοντος και Ενέργειας του Κων/νου - Ευάγγελου Αραβώση.

9. Την υπό στοιχεία ΥΠΕΝ/ΔΝΕΠ/83988/2740/25.08.2022 (Β' 4528) απόφαση περί εξουσιοδότησης υπογραφής με εντολή Υπουργού του Υπουργού Περιβάλλοντος και Ενέργειας με εντολή Υφυπουργού του Υφυπουργού Περιβάλλοντος και Ενέργειας και με εντολή Γενικού Γραμματέα Δασών του Υπουργείου Περιβάλλοντος και Ενέργειας, κατά λόγους αρμοδιότητας, στον Προϊστάμενο της Γενικής Διεύθυνσης Δασών και Δασικού Περιβάλλοντος της Γενικής Γραμματείας Δασών του ΥΠΕΝ, στους Προϊσταμένους των Επιθεωρήσεων Εφαρμογής Δασικής Πολιτικής και στους Προϊσταμένους των Διευθύνσεων, Δασαρχείων και Τμημάτων που υπάγονται σε αυτές.

10. Τις υπ' αρ. 727/18.04.2005 (Δ' 506), 4134/94/10.03.1995 (Δ' 456), 46/28.05.1997 (Δ' 548), 3961/17.11.2014, 784/85/08.07.1987 (Δ' 746/1987), 3452/17.10.2006 (Δ' 1030/2006), 2292/93/14.01.1994 (Δ' 123/1994), 3276/19.10.1994 (Δ' 1178/1994), 668/22.05.2001 (Δ' 544/2001), 3095/96/04.03.1998 (Δ' 248/1998), 891/01.07.2006 (Δ' 1041/1996), 2455/10/07.2006 (Δ' 687/2006), 1543/23.05.2005 (Δ' 676/2006), 08/ΔΑΣ/92/06.10.1997 (Δ' 930/1997), 787/85/08.07.1987 (Δ' 747/1987), 2576/1994/20.02.1995 (Δ' 313/1995), 1114/01.08.1997 (Δ' 733/1997), 3991/29.07.2002 (Δ' 864/2002), 1231/31.03.2003 (Δ' 480/2003), 1745/2002/15.04.2003 (Δ' 587), 3101/04.10.2005 (Δ' 1229), 109/20.02.1995 (Δ' 467), 108/28.02.1995 (Δ' 467), 5530/02.02.2005 (Δ' 190), 3550/22.07.2002 (Δ' 759), 2739/29.05.2009 (Δ' 249), 399/14.04.2000 (Δ' 280), 3571/1994/20.02.1995 (Δ' 316), 2939/08.08.2008 (Δ' 401), 2438/93/14.01.1994 (Δ' 123), 527/01.07.1996 (Δ' 1005),

8/ΔΑΣ/686/06.10.1997 (Δ' 981), 27/41/24.08.1998 (Δ' 696), 5025/11.11.2008 (Δ' 594), 3330/30.09.1998 (Δ' 820), 4157/05.10.1999 (Δ' 798), 5599/16.12.2013 (Δ' 669), 5599/16.12.2013 (Δ' 669) αποφάσεις κήρυξης εκτάσεων ως αναδασωτέων λόγω πυρκαγιάς.

11. Την υπ' αρ. 38662/24.03.2022 πρόταση του Δασαρχείου Πεντέλης για μερική ανάκληση των ως άνω σχετικών αποφάσεων κήρυξης, για εκτάσεις συνολικού εμβαδού 74,22323 στρ. (εβδομήντα τεσσάρων στρεμμάτων και είκοσι δύο χιλιάδων τριακοσίων είκοσι τριών εκατοντάκις χιλιοστών του στρέμματος), όπως απεικονίζονται υπό μορφή σαράντα εννέα (49) πολυγώνων στα επτά (7) επισυναπτόμενα από 24.03.2022 αποσπάσματα φ.χ. ΓΥΣ αρμοδίου Δασοπόνου Δασαρχείου Πεντέλης κλίμακας 1:5.000 και 1:10.000, με αριθμούς 6467/4, 6467/3, 6467/2, 6468/1, 6468/3, 6457/8 και 6458/7, που υπογράφει ο Δασάρχης Πεντέλης στην πρόταση, προσορτώνται στην παρούσα και αναλυτικά περιγράφονται ως εξής:

Α. Εκτάσεις συνολικού εμβαδού 59,6006 στρ. (πενήντα εννέα στρεμμάτων και έξι χιλιάδων έξι δεκάκις χιλιοστών του στρέμματος), οι οποίες στον αναρτημένο δασικό χάρτη (ως άνω 6, 7 σχετ.) εμφανίζονται με ΚΑΤΗΓΟΡΔΧ ΠΑ (Τελεσιδική πράξη και απόφαση χαρακτηρισμού - μη δασική) και ΚΑΤΗΓΟΡΑΛ1 ΑΝ (αναδασωτέα έκταση) και απεικονίζονται σε τριάντα εννέα (39) πολύγωνα με α/α 1-39, με μπλε περίγραμμα και μαύρο αναγραφόμενο αριθμό πολυγώνου στα ως άνω επτά επισυναπτόμενα αποσπάσματα φ.χ. ΓΥΣ.

Β. Εκτάσεις συνολικού εμβαδού 14,62263 στρ (δεκατεσσάρων στρεμμάτων και εξήντα δύο χιλιάδων διακοσίων εξήντα τριών εκατοντάκις χιλιοστών του στρέμματος), οι οποίες στον αναρτημένο δασικό χάρτη (ως άνω 6, 7 σχετ.) εμφανίζονται με ΚΑΤΗΓΟΡΔΧ ΑΑ (άλλης μορφής κάλυψης εκτάσεις στις Α/Φ παλαιότερης λήψης - άλλης μορφής/κάλυψης εκτάσεις στις Α/Φ πρόσφατης λήψης και στις αυτοψίες) και ΚΑΤΗΓΟΡΑΛ1 ΑΝ (αναδασωτέα έκταση), απεικονίζονται σε δέκα (10) πολύγωνα με α/α 40-49, με κόκκινο περίγραμμα και μαύρο αναγραφόμενο αριθμό πολυγώνου στα ως άνω επισυναπτόμενα αποσπάσματα φ.χ. ΓΥΣ, και μετά από φωτοερμηνευτι-

κό έλεγχο προέκυψε ότι δεν έφεραν δασική βλάστηση στην πλησιέστερη αεροφωτογραφία πριν την έναρξη της πυρκαγιάς.

Την πρόταση επίσης συνοδεύουν ο Πίνακας 1, που αφορά τα πολύγωνα με α/α 1 έως 39 και ο Πίνακας 2, που αφορά τα πολύγωνα με α/α 40 έως 49 με τις ακόλουθες πληροφορίες ανά στήλη: α) τον αύξοντα αριθμό πολυγώνου β) το εμβαδόν σε τ.μ., γ) τον αριθμό της απόφασης κήρυξης αναδασωτέας έκτασης, δ) τον αριθμό ΦΕΚ ε) τις συντεταγμένες κορυφών του κάθε πολυγώνου σε ΕΓΣΑ '87, και τέλος στ) το συνολικό εμβαδόν ανάκλησης των επιμέρους ανα κατηγορία πολυγώνων.

Κατ' εφαρμογή των διατάξεων της παρ. 4 του άρθρου 44 του ν. 998/1979, όπως αυτή προστέθηκε με το άρθρο 36 του ν. 3698/2008 (Α' 198) και αντικαταστάθηκε με την παρ. 3 του άρθρου 35 του ν. 4280/2014, προτείνεται η μερική ανάκληση των ως άνω αποφάσεων κήρυξης καθώς στοιχειοθετήθηκε πλάνη περί τα πραγματικά και νομικά δεδομένα και ως εκ τούτου οι ως άνω αποφάσεις κήρυξης στερούνται νομικής βάσης, αποφασίζουμε:

Τη μερική ανάκληση των ως άνω αποφάσεων κήρυξης (ως άνω 10 σχετ.) σε θέσεις των περιοχών του Δήμου Μαρκοπούλου, για εκτάσεις μη δασικού χαρακτήρα στον αναρτημένο δασικό χάρτη (ως άνω 6, 7 σχετ.), που εμφανίζονται με ΚΑΤΗΓΟΡΔΧ ΠΑ και ΚΑΤΗΓΟΡΑΛ1 ΑΝ και με ΚΑΤΗΓΟΡΔΧ ΑΑ και ΚΑΤΗΓΟΡΑΛ1 ΑΝ, συνολικού εμβαδού 74,22323 στρ. (εβδομήντα τεσσάρων στρεμμάτων και είκοσι δύο χιλιάδων τριακοσίων είκοσι τριών εκατοντάκις χιλιοστών του στρέμματος), οι οποίες απεικονίζονται υπό μορφή σαράντα εννέα (49) πολυγώνων στα επισυναπτόμενα επτά (7) από 24.03.2022 αποσπάσματα φ.χ. ΓΥΣ αρμοδίου Δασοπόνου Δασαρχείου Πεντέλης κλίμακας 1:5.000 και 1:10.000, με αριθμούς 6467/4, 6467/3, 6467/2, 6468/1, 6468/3, 6457/8 και 6458/7, επειδή οι ως άνω αποφάσεις κήρυξης απώλεσαν την αιτιολογική τους βάση, εκδοθείσες κατά πλάνη περί τα πραγματικά και νομικά δεδομένα.

Με την παρούσα απόφαση δεν προκαλείται δημοσιονομική δαπάνη σε βάρος του κρατικού προϋπολογισμού (σχ. άρθρα 90 π.δ. 63/2005, Α' 98).