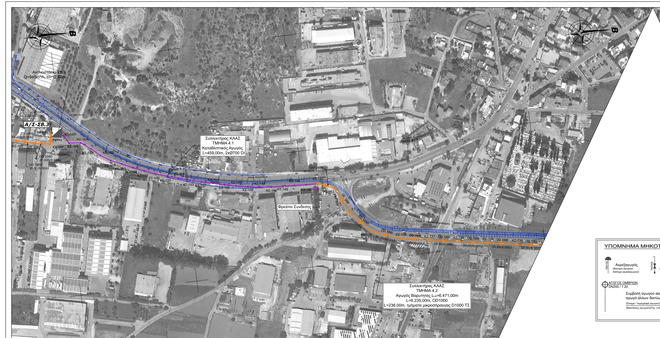

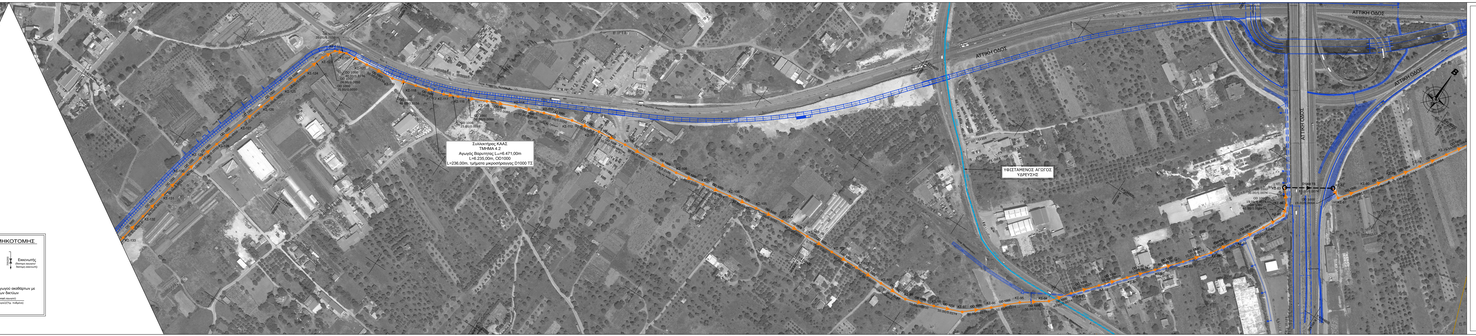

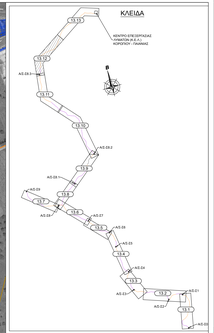

ΥΠΟΜΝΗΜΑ ΟΡΙΖΟΝΤΙΟΓΡΑΦΙΑΣ

- Υφιστάμενος Κεντρικός Συλλεκτήριος Αγωγός Ακάθαρτων Παιανίας - Κορωπίου
- Φρεάτιο Επίσκεψης Υφιστάμενου Κεντρικού Συλλεκτηρίου Αγωγού Ακάθαρτων Παιανίας - Κορωπίου
- HE 1000 — Νότιος Συλλεκτήριος Αγωγός Ακάθαρτων - Βαρύτητας
- HE 1000 / HE 800 — Νότιος Συλλεκτήριος Αγωγός Ακάθαρτων - Μικροσήραγγα — Διάμετρος (mm) / Μήκος (m) / Κλίση (%)
- HE 800 — Νότιος Συλλεκτήριος Αγωγός Ακάθαρτων - Καταβόθετικός — Διάμετρος (mm) / Μήκος (m) / Κλίση (%)
- HE-150 — Φρεάτιο Επίσκεψης Νότιου Συλλεκτηρίου Αγωγού Ακάθαρτων
- HE — Φρεάτιο Μικροσήραγγας Νότιου Συλλεκτηρίου Αγωγού Ακάθαρτων
- HE-300 — Στηρίξη Νότιου Καταβόθετικού Συλλεκτηρίου Αγωγού Ακάθαρτων
- Νότιο Αντλιοστάσιο Ακάθαρτων
- Εκκενωτής Νότιου Καταβόθετικού Αγωγού Ακάθαρτων (Ι-Λειτουργεί/D-Εκκενώνει)
- Αερεξαγωγός Νότιου Καταβόθετικού Αγωγού Ακάθαρτων (Ι-Λειτουργεί/D-Λειτουργεί)
- Διάταξη Απόσυρσης Φρεατίων Πέρασης και Αερεξαγωγών
- Αγωγός Ακάθαρτων Επιτυμπείων Δικτύων
- Φρεάτιο Επίσκεψης Επιτυμπείων Δικτύων
- Υφιστάμενο Αγωγού Ύδρευσης
- Ατλας Αγωγής Κοινόχρηστο 10"
- Αγωγός Φυσικού Αερίου Υψηλής Πίεσης 30"
- Υφιστάμενο Έργο Αποχέτευσης Ομβρίων

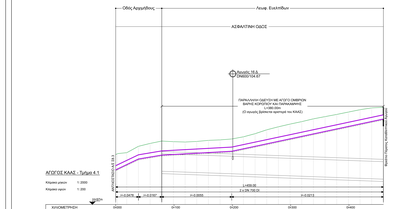
Οδός Αφροδίτης
Λεωφ. Ευελπίδων
ΑΣΒΑΛΤΙΝΗ ΟΔΟΣ
Αγωγός Α4.4
Ο/Ο1500 (L=)
Πάνω/κατώτατο ΟΔΕΠΟΝΗΣ ΑΓΩΓΟΣ ΟΜΒΡΩΝ
ΒΑΡΗΣ ΑΣΤΕΡΙΟΥ και ΠΑΠΑΔΑΜΗΣ
L=1.477.00m
(Ο Αγωγός βρίσκεται ομοπαρά του ΚΑΑΣ)
Φρεάτιο Τύπου Τριπλού Κλειστού
Φρεάτιο Τύπου Τριπλού Κλειστού
ΑΓΩΓΟΣ ΚΑΑΣ - Τμήμα 4.1
Κλίμακα μηκών 1:200
Κλίμακα υψών 1:200
L=1.477.00 m
Ο/Ο1500 (L=)
Ο/Ο1500 (L=)
Ο/Ο1500 (L=)