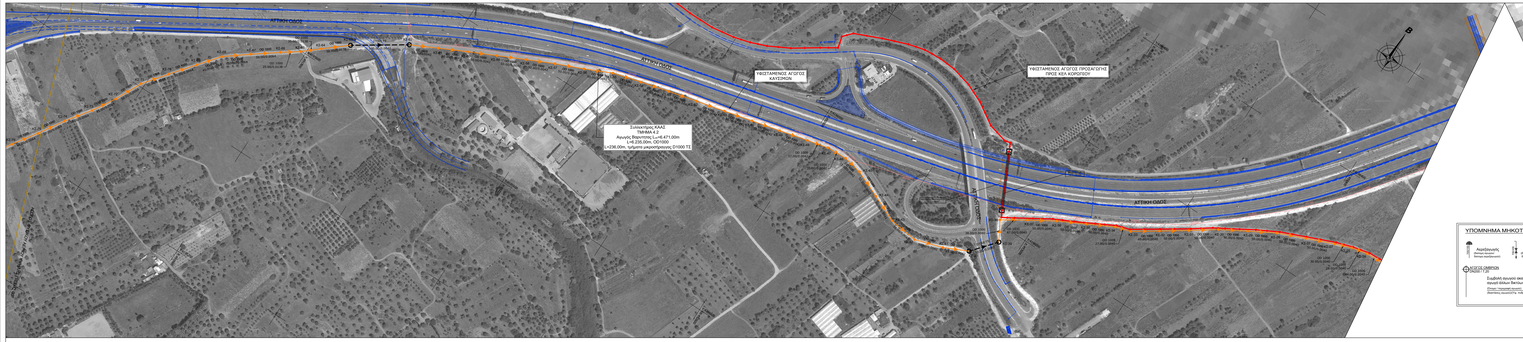

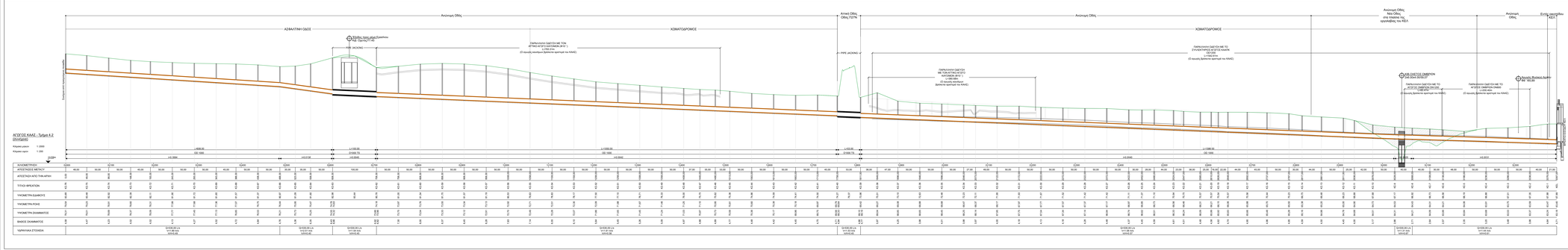

ΥΠΟΜΝΗΜΑ ΟΡΙΖΟΝΤΟΓΡΑΦΙΑΣ

- Υφιστάμενος Κεντρικός Συλλεκτήριος Αγωγός Ακαθάρτων Παιανίας - Κορωπίου
- Φρεάτιο Επίσκεψης Υφιστάμενου Κεντρικού Συλλεκτηρίου Αγωγού Ακαθάρτων Παιανίας - Κορωπίου
- DD 1000 — Νέος Συλλεκτήριος Αγωγός Ακαθάρτων - Βαρύτητας — Διάμετρος (mm) Μέγιστη (m) / Κλίση (%)
- DN 400 / S1-01.00 — Νέος Συλλεκτήριος Αγωγός Ακαθάρτων - Μικροσήραγγα — Διάμετρος (mm) Μέγιστη (m) / Κλίση (%)
- S1-01.00 — Νέος Συλλεκτήριος Αγωγός Ακαθάρτων - Καταθλιπτικός
- S1-01.00 — Φρεάτιο Επίσκεψης Νέου Συλλεκτηρίου Αγωγού Ακαθάρτων
- S1-01.00 — Φρεάτιο Μικροσήραγγας Νέου Συλλεκτηρίου Αγωγού Ακαθάρτων
- S1-01 — Σημείο Νέου Καταθλιπτικού Συλλεκτηρίου Αγωγού Ακαθάρτων
- Νέο Αντλοστάσιο Ακαθάρτων
- Εκκενωτής Νέου Καταθλιπτικού Αγωγού Ακαθάρτων — [Ο Κωνσταντίνος/Ο Ελευσινιώτης]
- Αεριζέγκυνος Νέου Καταθλιπτικού Αγωγού Ακαθάρτων — [Ο Κωνσταντίνος/Ο Λαμβρακιανός]
- Δικτυός Απόσυρσης Φρεατίων Πέρασης και Αεριζέγκυνων
- Αγωγός Ακαθάρτων Επιστρεπτέων Δικτύων
- Φρεάτιο Επίσκεψης Επιστρεπτέων Δικτύων
- Υφιστάμενο Αγωγού Ύδρευσης
- Αιτικός Αγωγός Κάνιστρων 10΄΄
- Αγωγός Φυσικού Αερίου Υψηλής Πίεσης 30΄΄
- Υφιστάμενα Έργα Αποχέτευσης Ομβρίων

ΕΛΛΗΝΙΚΗ ΔΗΜΟΚΡΑΤΙΑ
ΠΕΡΙΦΕΡΕΙΑ ΑΤΤΙΚΗΣ
ΔΙΕΥΘΥΝΣΗ ΤΕΧΝΙΚΩΝ ΕΡΓΩΝ

ΕΥΔΑΠ
ΕΤΑΙΡΕΙΑ ΥΔΡΕΥΣΗΣ ΚΑΙ ΑΠΟΧΕΤΕΥΣΗΣ ΠΡΩΤΕΥΟΥΣΑ Α.Ε.
ΓΕΝΙΚΗ ΔΙΕΥΘΥΝΣΗ ΜΕΓΑΛΩΝ ΕΡΓΩΝ

ΤΙΤΛΟΣ ΜΕΛΕΤΗΣ:

ΣΥΝΔΕΟΝΤΗ ΕΠΕΞΕΡΓΑΣΙΑ, ΔΙΑΒΕΣΗ ΤΩΝ ΕΠΕΞΕΡΓΑΣΜΕΝΩΝ ΕΝΑΡΟΩΝ ΤΟΥ ΚΕΑ ΚΟΡΩΠΟΥ - ΠΑΛΑΙΑΣ ΚΑΙ ΕΠΑΝΑΧΡΗΣΙΜΟΠΟΙΗΣΗ ΜΕ ΕΦΑΡΜΟΓΗ ΑΥΞΗΜΕΝΗΣ ΑΠΟΔΟΣΗΣ ΚΑΙ ΕΜΠΛΟΥΤΙΣΜΟΥ ΤΟΥ ΥΔΡΟΧΟΡΟΥ ΟΡΟΖΟΝΤΑ

Μελέτη Περιβαλλοντικών Επιπτώσεων για το έργο
«Κέντρο Επεξεργασίας Λυμάτων (ΚΕΛ) Κορωπίου – Παιανίας, Έργα Συλλογής και Μεταφοράς Ακαθάρτων Ύδατων του κεντρικού και νότιου τμήματος Ανατολικής Αττικής σε περιοχές των Δήμων Κρωπίας, Παιανίας, Παλλήνης (κατέχει τις ΔΕΗ Ψυτταλειά, Σαρωνικού και Μαραθώνος) (κοιν. Χαραλαμπή) της Περιφερειακής Ενότητας Ανατολικής Αττικής και Έργα Επαναχρησιμοποίησης - Διάθεσης των Επεξεργασμένων Λυμάτων»

ΜΕΛΕΤΗΤΗΣ:

HYDROMENT
ΣΥΜΒΟΥΛΟΙ ΜΗΧΑΝΙΚΟΙ Ε.Π.Ε.
Τ.Κ. 151 25 Μαρούσι, Λεωφ. Κηφισίας 292 & Γρηγορίου Παπαναστασίου 1 & Ν. Ιονίας 2, Τηλ.: 210 - 6173000 & Φαξ: 210 - 6173020
E-mail: info@hydroment.gr

ΔΗΜΟΣΙΟ ΕΡΓΟ

ΤΙΤΛΟΣ ΣΧΕΔΙΟΥ:

ΠΡΟΦΙΛ ΤΟΥ ΚΕΝΤΡΙΚΟΥ ΑΓΩΓΟΥ ΜΕ ΤΗΝ ΕΝΩΣΗ ΤΩΝ ΕΝΑΡΩΝ ΚΕΑ ΚΟΡΩΠΟΥ - ΠΑΛΑΙΑΣ ΠΡΟΣ ΤΟΝ ΚΕΝΤΡΙΚΟ ΑΓΩΓΟ ΠΡΟΣΔΙΕΞΟΔΟΥ ΠΡΟΣ ΚΕΑ ΚΟΡΩΠΟΥ - ΑΓΙΟΣΤΟΓΟΣ ΚΑΑΚΕ
(ΦΥΛΛΟ 6 ΑΠΟ 6)

MARCH 2023

ΓΙΑ ΤΟ ΜΕΛΕΤΗΤΗ:

HYDROMENT ΣΥΜΒΟΥΛΟΙ ΜΗΧΑΝΙΚΟΙ Ε.Π.Ε.
Τ.Κ. 151 25 Μαρούσι, Λεωφ. Κηφισίας 292 & Γρηγορίου Παπαναστασίου 1 & Ν. Ιονίας 2, Τηλ.: 210 - 6173000 & Φαξ: 210 - 6173020
Δ/ΝΤΗΣ: Δημήτριος Χαρδάς
DIMITRIOS CHARDAS
Digitally signed by DIMITRIOS CHARDAS
Date: 2023.03.31 10:43:20 +03'00'

ΓΙΑ ΤΗΝ ΥΠΗΡΕΣΙΑ:

AFRODITI SOTIRIA DESILLA
02/06/2023 13:44