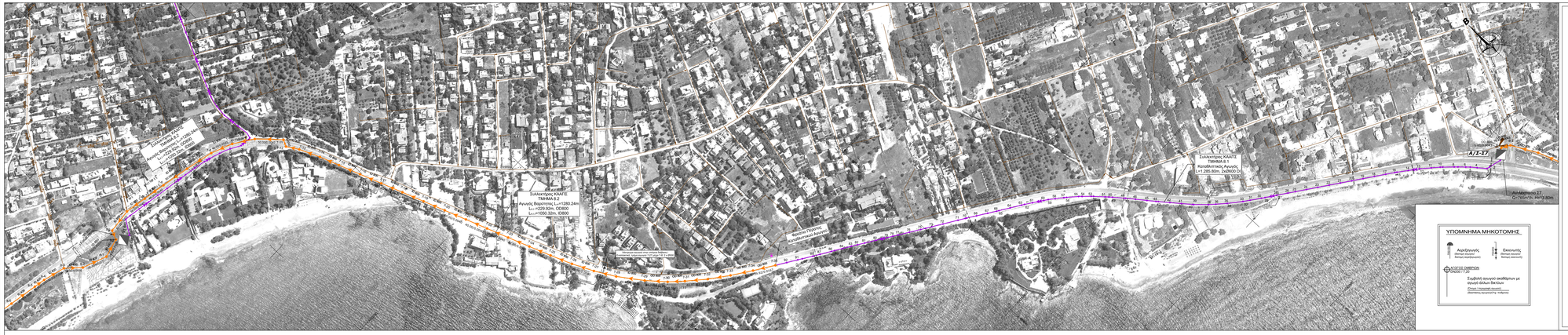

ΥΠΟΜΝΗΜΑ ΜΗΚΟΤΟΜΗΣ

- Αερέγγυος Σωλήνας (Κόκκινο περίβλημα)
- Εκκενωτής Σωλήνας (Μπλέ περίβλημα)
- ΑΓΟΓΟΣ ΟΜΦΙΟΝ ΦΟΣ0177 – Σωμβάπτ συγκ/τού ακαθάρτων με αγωγό δίλλων δικτύων (Ύψος / πλευρά: 1000/600) (Διαστάσεις φρεατίου: 1/ ενδιάμεσο)

ΚΛΕΙΔΑ

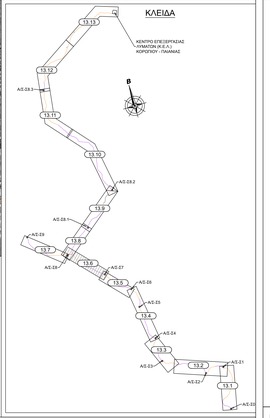

ΥΠΟΜΝΗΜΑ ΟΡΙΖΟΝΤΙΟΓΡΑΦΙΑΣ

- Υφιστάμενος Κεντρικός Συλλεκτήριος Αγωγός Ακαθάρτων Παιανίας - Κορωπίου
- Φρεάτιο Επίσκεψης Υφιστάμενου Κεντρικού Συλλεκτηρίου Αγωγού Ακαθάρτων Παιανίας - Κορωπίου
- OG 1000 — Νέος Συλλεκτήριος Αγωγός Ακαθάρτων - Βαρύτητας (Διάμετρος (mm) / Μήκος (m) / Κλίση (%))
- 50.00/0.0000 SFI200 FE — Νέος Συλλεκτήριος Αγωγός Ακαθάρτων - Μικροσήραγγα (Διάμετρος (mm) / Μήκος (m) / Κλίση (%))
- Νέος Συλλεκτήριος Αγωγός Ακαθάρτων - Καταθλιπτικός
- AS-108 — Φρεάτιο Επίσκεψης Νέου Συλλεκτηρίου Αγωγού Ακαθάρτων
- AS-04 — Φρεάτιο Μικροσήραγγας Νέου Συλλεκτηρίου Αγωγού Ακαθάρτων
- AS-08 — Σημείο Νέου Καταθλιπτικού Συλλεκτηρίου Αγωγού Ακαθάρτων
- Νέο Αντλιοστάσιο Ακαθάρτων
- Εκκενωτής Νέου Καταθλιπτικού Αγωγού Ακαθάρτων (Ø Αγωγού(mm)/D Εκκενωτή(mm))
- Αερέγγυος Νέου Καταθλιπτικού Αγωγού Ακαθάρτων (Ø Αγωγού(mm)/D Αερέγγυου(mm))
- Διάταξη Απόσυρσης Φρεατίων Πέρατος και Αερέγγυων
- Αγωγός Ακαθάρτων Εσωτερικών Δικτύων
- Φρεάτιο Επίσκεψης Εσωτερικών Δικτύων
- Υφιστάμενο Αγωγού Ύδρευσης
- Αττικός Αγωγός Καυσίμων 10΄΄
- Αγωγός Φυσικού Αερίου Υψηλής Πίεσης 30΄΄
- Υφιστάμενα Έργα Αποχέτευσης Ομβρίων

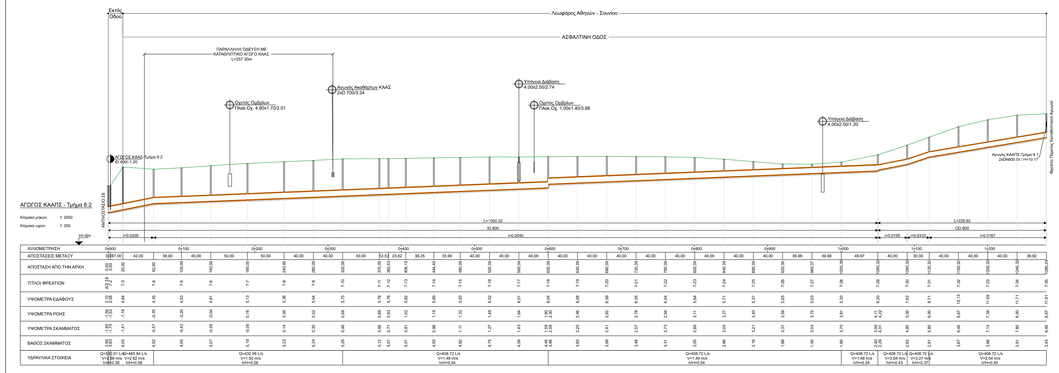

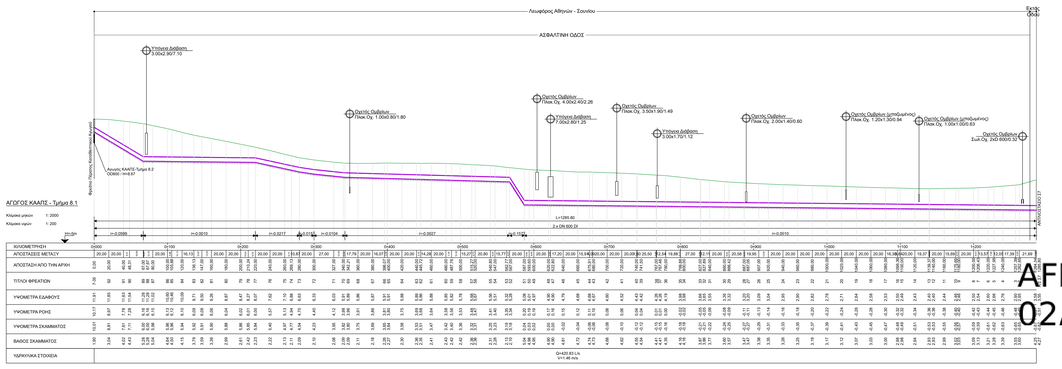

ΕΛΛΗΝΙΚΗ ΔΗΜΟΚΡΑΤΙΑ
ΠΕΡΙΦΕΡΕΙΑ ΑΤΤΙΚΗΣ
ΔΙΕΥΘΥΝΣΗ ΤΕΧΝΙΚΩΝ ΕΡΓΩΝ

ΕΥΔΑΠ
ΕΤΑΙΡΕΙΑ ΥΔΡΕΥΣΗΣ ΚΑΙ ΑΠΟΧΕΤΕΥΣΗΣ Α.Ε.
ΓΕΝΙΚΗ ΔΙΕΥΘΥΝΣΗ ΜΕΓΑΛΩΝ ΕΡΓΩΝ

ΤΙΤΛΟΣ ΜΕΛΕΤΗΣ :

ΣΥΛΛΟΓΗ, ΕΠΕΞΕΡΓΑΣΙΑ, ΔΙΑΘΕΣΗ ΤΩΝ ΕΠΕΞΕΡΓΑΣΜΕΝΩΝ ΕΚΚΡΟΩΝ ΤΟΥ ΚΕΚ ΚΟΡΩΠΟΥ - ΠΑΛΑΙΑΣ ΚΑΙ ΕΠΑΝΑΧΡΗΣΙΜΟΠΟΙΗΣΗ ΜΕ ΕΒΑΡΜΟΓΗ ΑΠΕΡΟΡΗΤΗΣ ΑΡΔΕΥΣΗΣ ΚΑΙ ΕΜΠΛΟΥΤΙΣΜΟΥ ΤΟΥ ΥΔΡΟΦΟΡΟΥ ΟΡΙΖΟΝΤΑ

Μελέτη Περιβαλλοντικών Επιπτώσεων για το έργο
«Κέντρο Επεξεργασίας Λυμάτων (ΚΕΛ) Κορωπίου – Παιανίας, Έργα Συλλογής και Μεταφοράς Αποβλήτων Υδάτων του κεντρικού και νότιου τμήματος Ανατολικής Αττικής σε περιοχές των Δήμων Κρωπίας, Παιανίας, Παλλήνης (κατώτερο τμήμα), Σαρωνικού και Μαρκόπουλου (ακ. Χαμολιά) της Περιφερειακής Ενότητας Ανατολικής Αττικής και Έργα Επαναχρησιμοποίησης – Διάθεσης των Επεξεργασμένων Λυμάτων»

ΜΕΛΕΤΗΤΗΣ :

HYDROMENT
ΣΥΜΒΟΥΛΟΙ ΜΗΧΑΝΙΚΟΙ

ΣΟΛΩΜΟΥ 8 - Τ.Κ. 15341 ΑΓΙΑ ΠΑΡΑΣΚΕΥΗ
Τηλ.: 210 - 2770314 & FAX: 210 - 2770825
e-mail: info@hydroment.gr

ΑΡ. ΣΧΕΔΙΟΥ	ΤΙΤΛΟΣ ΣΧΕΔΙΟΥ :
13.6	ΟΡΙΖΟΝΤΙΟΓΡΑΦΙΑ - ΜΗΚΟΤΟΜΗ ΠΡΟΤΕΙΝΟΜΕΝΩΝ ΕΡΓΩΝ ΚΕΝΤΡΙΚΟΣ ΑΠΟΧΕΤΕΥΤΙΚΟΣ ΑΓΟΓΟΣ ΠΑΙΑΝΙΑΣ ΣΑΡΩΝΙΚΟΥ - ΚΕΝΤΡΟ ΚΑΑΠΣ
ΚΛΙΜΑΚΑ 1:2.0/001:200	
ΗΜΕΡΟΜΗΝΙΑ ΑΝΑΘΕΩΡΗΣΗ R0	

ΓΙΑ ΤΟ ΜΕΛΕΤΗΤΗ :

HYDROMENT MOUNIOS A.E.
Σολωμού 8 Τ.Κ. 15341 Αγ. Παρασκευή
Solomou 8 Str. Ag. Paraskevi GR-15341 Athens
Τηλ.: 210 2770314 - Fax: 210 2770825
ΑΡΜ ΜΗΧ/ΝΙΚΗ : ΑΣΤΥ - ΚΑΤ. ΑΘΗΝΩΝ
Α.Φ.Μ.: 094011203 - DOY ΦΑΕΑΚ

DIMITRIOS CHARDAS
Digitally signed by DIMITRIOS CHARDAS
Date: 2023.05.31 10:41:07 +03'00'

ΓΙΑ ΤΗΝ ΥΠΗΡΕΣΙΑ:

AFRODITI SOTIRIA STELLA
02/06/2023 13:40