

- Διαστηρίδι ελέγχου
- Όνομασία διαστηρίδι ελέγχου
- Υψόμετρο πυθμένα
- Μήκος/κλίση τμήματος ρέματος
- Χαλιμετρηση ρεμάτων Καλυβίων και Κουβαρά
- Φυδι υφιστάμενου πρσανός
- Πόδι υφιστάμενου πρσανός
- Διαμορφωμένο πρσανός με βάση τα έργα διεύθεσης
- Πόδι διαμορφωμένου αναχώματος
- Γραμμή πλημμύρας χωρίς έργα διεύθεσης (υφιστάμενη κατάσταση)
- Οριογραμμή χωρίς έργα διεύθεσης (υφιστάμενη κατάσταση)
- Γραμμή πλημμύρας με έργα διεύθεσης
- Οριογραμμή με έργα διεύθεσης

- Ανοχή ορθογωνική διαστηρίδι από σκυρόδεμα (Διαστηρίδι τύπου Γ1)
- Κλασική ορθογωνική διαστηρίδι από σκυρόδεμα (Διαστηρίδι τύπου Γ2)
- Τραπεζοειδής διαστηρίδι πλήρους επενδεδυμένη με συμπαγοκρίβιλα βαρέος τύπου (Galvinea) (Διαστηρίδι τύπου Β2)
- Συμμορφωμένη
- Πλημμύρα
- Επίχλωμα/διαμόρφωση αναχώματος
- Όρυγμα

ΣΥΝΤΕΤΑΓΜΕΝΕΣ ΟΡΙΟΓΡΑΜΜΗΣ ΜΕ ΕΡΓΑ ΔΙΕΥΘΕΤΗΣΗΣ (ΕΓΣΑ '87)			
ΚΟΡΥΦΗ	X	Y	Z
OKB1-135	493818.51	4189744.08	73.00
OKB1-136	493822.73	4189774.28	72.80
OKB1-137	493826.32	4189791.77	72.51
OKB1-138	493823.88	4189798.70	72.59
OKB1-139	493826.37	4189811.47	72.70
OKB1-140	493829.90	4189822.94	72.75
OKB1-141	493832.93	4189826.59	72.79
OKB1-142	493835.94	4189838.20	72.95
OKB1-143	493835.48	4189843.73	72.70
OKB1-144	493843.40	4189876.45	72.60
OKB1-145	493847.28	4189891.35	72.50
OKB1-146	493844.49	4189904.59	72.00
OKB1-147	493843.22	4189953.36	71.40
OKB1-148	493839.32	4189989.03	71.00
OKB1-149	493838.10	4190004.53	71.50
OKB1-150	493820.56	4190076.51	71.00
OKB1-151	493819.57	4190086.55	70.50
OKB1-152	493808.92	4190131.30	70.27
OKB1-153	493806.28	4190143.43	70.10
OKB1-154	493804.52	4190156.58	70.00

ΣΥΝΤΕΤΑΓΜΕΝΕΣ ΟΡΙΟΓΡΑΜΜΗΣ ΜΕ ΕΡΓΑ ΔΙΕΥΘΕΤΗΣΗΣ (ΕΓΣΑ '87)			
ΚΟΡΥΦΗ	X	Y	Z
OKB2-143	493835.48	4189754.27	72.89
OKB2-144	493837.98	4189772.50	72.99
OKB2-145	493843.56	4189805.74	72.62
OKB2-146	493844.52	4189817.42	72.50
OKB2-147	493848.46	4189834.96	72.50
OKB2-148	493850.74	4189838.50	72.50
OKB2-149	493857.91	4189872.90	72.50
OKB2-150	493861.54	4189900.87	72.38
OKB2-151	493861.58	4189941.30	72.38
OKB2-152	493857.89	4189981.64	71.39
OKB2-153	493850.44	4190032.00	70.30
OKB2-154	493848.11	4190041.90	70.18
OKB2-155	493840.57	4190074.02	70.00
OKB2-156	493832.72	4190089.64	70.00
OKB2-157	493819.18	4190156.43	69.70

ΣΥΝΤΕΤΑΓΜΕΝΕΣ ΟΡΙΟΓΡΑΜΜΗΣ ΧΩΡΙΣ ΕΡΓΑ ΔΙΕΥΘΕΤΗΣΗΣ (ΕΓΣΑ '87)			
ΚΟΡΥΦΗ	X	Y	Z
O1-109	493766.31	4189748.00	74.00
O1-110	493801.20	4189749.33	73.83
O1-111	493824.34	4189754.54	73.00
O1-112	493827.78	4189774.02	72.50
O1-113	493822.35	4189778.36	72.73
O1-114	493827.39	4189793.97	72.50
O1-115	493802.50	4189800.00	73.01
O1-116	493801.31	4189822.95	73.36
O1-117	493805.84	4189837.22	73.39
O1-118	493782.11	4189845.13	72.97
O1-119	493787.73	4189855.98	72.82
O1-120	493838.67	4189841.63	71.50
O1-121	493844.18	4189862.41	72.66
O1-122	493848.98	4189879.61	72.50
O1-123	493838.04	4189892.09	72.50
O1-124	493839.17	4189900.73	72.50
O1-125	493835.10	4189913.07	72.26
O1-126	493837.34	4189930.25	72.06
O1-127	493828.38	4189939.52	72.05
O1-128	493828.10	4189978.36	71.54
O1-129	493825.98	4189986.69	71.58
O1-130	493834.25	4190028.45	70.61
O1-131	493832.07	4190038.13	70.36
O1-132	493827.31	4190059.59	69.50
O1-133	493824.02	4190077.84	69.00
O1-134	493801.85	4190082.39	70.77
O1-135	493783.73	4190128.15	70.26

ΣΥΝΤΕΤΑΓΜΕΝΕΣ ΟΡΙΟΓΡΑΜΜΗΣ ΧΩΡΙΣ ΕΡΓΑ ΔΙΕΥΘΕΤΗΣΗΣ (ΕΓΣΑ '87)			
ΚΟΡΥΦΗ	X	Y	Z
O2-109	493839.10	4189735.46	73.40
O2-110	493853.23	4189736.17	73.36
O2-111	493977.46	4189732.61	74.24
O2-112	493979.29	4189755.50	73.39
O2-113	494028.11	4189782.74	74.32
O2-114	493992.52	4189797.62	72.75
O2-115	493994.91	4189801.13	72.74
O2-116	493997.83	4189822.59	72.51
O2-117	494004.69	4189836.98	72.31
O2-118	494016.24	4189848.35	72.26
O2-119	494028.62	4189876.92	72.23
O2-120	493894.58	4189943.06	72.10
O2-121	493902.68	4189986.41	72.00
O2-122	493873.73	4189995.06	71.95
O2-123	493905.58	4190044.25	70.00
O2-124	493936.41	4190062.63	69.50
O2-125	493948.85	4190099.45	69.43
O2-126	493947.33	4190104.23	69.37
O2-127	493945.32	4190105.81	69.35
O2-128	493856.53	4190092.92	70.07
O2-129	493848.32	4190137.76	70.00
O2-130	493864.26	4190158.79	69.58
O2-131	493947.11	4190151.47	69.00

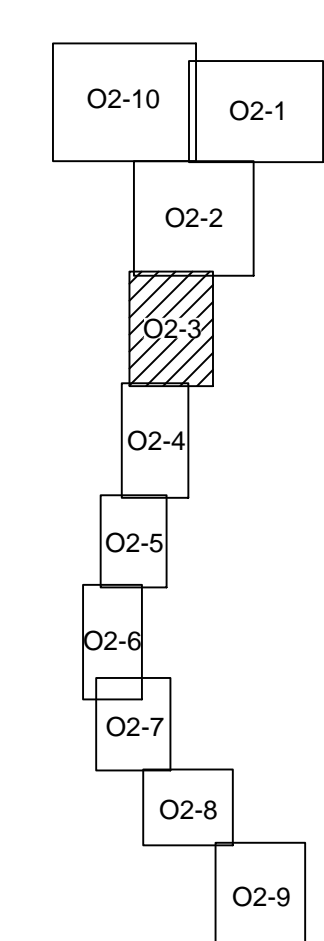

ΕΛΛΗΝΙΚΗ ΔΗΜΟΚΡΑΤΙΑ
ΠΕΡΙΦΕΡΕΙΑ ΑΤΤΙΚΗΣ
ΠΕΡΙΦΕΡΕΙΑΚΗ ΕΝΟΤΗΤΑ ΑΝΑΤΟΛΙΚΗΣ ΑΤΤΙΚΗΣ

ΕΡΓΟ	ΟΡΙΟΘΕΤΗΣΗ ΚΑΤΑΝΤΗ ΤΜΗΜΑΤΩΝ ΡΕΜΑΤΩΝ ΚΑΛΥΒΙΩΝ - ΚΟΥΒΑΡΑ ΠΕΡΙΦΕΡΕΙΑΚΗΣ ΕΝΟΤΗΤΑΣ ΑΝΑΤΟΛΙΚΗΣ ΑΤΤΙΚΗΣ
-------------	--

ΑΝΑΔΟΧΟΣ	Φ. ΦΩΤΟΠΟΥΛΟΣ Κ. ΜΟΝΟΚΡΟΥΣΟΥ Μ. ΚΟΣΣΙΔΑ Α. ΓΑΒΑΘΑΣ	ΠΟΛΙΤΙΚΟΣ ΜΗΧΑΝΙΚΟΣ ΠΟΛΙΤΙΚΟΣ ΜΗΧΑΝΙΚΟΣ ΓΕΩΛΟΓΟΣ ΑΓΡ. ΤΟΠΟΓΡΑΦΟΣ ΜΗΧΑΝΙΚΟΣ
-----------------	---	---

ΜΕΛΕΤΗ	ΥΔΡΟΛΟΓΙΚΗ - ΥΔΡΑΥΛΙΚΗ - ΠΡΟΤΑΣΗ ΟΡΙΟΘΕΤΗΣΗΣ	ΑΡΙΘΜΟΣ ΣΧΕΔΙΟΥ
ΘΕΜΑ ΣΧΕΔΙΟΥ	ΟΡΙΖΟΝΤΙΟΓΡΑΦΙΑ ΟΡΙΟΘΕΤΗΣΗΣ ΤΜΗΜΑΤΟΣ ΡΕΜΑΤΟΣ ΚΟΥΒΑΡΑ	O2-3

ΧΡΟΝΟΣ ΜΕΛΕΤΗΣ	ΙΟΥΛΙΟΣ 2023	ΚΑΙΜΑΚΑ 1:500
-----------------------	--------------	---------------

ΟΝΟΜΑΤΕΠΩΝΥΜΟ	ΗΜΕΡΟΜΗΝΙΑ	ΥΠΟΓΡΑΦΗ
ΣΥΝΤΑΧΘΗΚΕ	Φ. ΦΩΤΟΠΟΥΛΟΣ	07/2023
ΕΛΕΓΧΘΗΚΕ		
ΘΕΩΡΗΘΗΚΕ		
ΕΓΚΡΙΘΗΚΕ		

