



ΕΛΛΗΝΙΚΗ ΔΗΜΟΚΡΑΤΙΑ
ΠΕΡΙΦΕΡΕΙΑ ΑΤΤΙΚΗΣ
ΓΕΝΙΚΗ Δ/ΝΣΗ ΑΓΡΟΤΙΚΗΣ ΟΙΚΟΝΟΜΙΑΣ,
ΚΤΗΝΙΑΤΡΙΚΗΣ & ΑΛΙΕΙΑΣ
Δ/ΝΣΗ ΑΓΡΟΤΙΚΗΣ ΟΙΚΟΝΟΜΙΑΣ &
ΚΤΗΝΙΑΤΡΙΚΗΣ Π.Ε. ΑΝΑΤΟΛΙΚΗΣ ΑΤΤΙΚΗΣ
ΤΜΗΜΑ ΠΟΙΟΤΙΚΟΥ &
ΦΥΤΟΪΓΕΙΟΝΟΜΙΚΟΥ ΕΛΕΓΧΟΥ
17^ο χλμ Λεωφ. Μαραθώνος, Τ.Κ. 15351, Παλλήνη
Πληροφορίες: Π. Σιόντη,
email: psionti@patt.gov.gr
Τηλέφωνο: 2132005352

ΕΞΑΙΡΕΤΙΚΑ ΕΠΕΙΓΟΝ

ΑΠΟΣΤΟΛΗ ΜΕ ΗΛ. ΤΑΧΥΔΡΟΜΕΙΟ και ΙΡΙΔΑ

Παλλήνη,

- Προς:
1. Δήμους Ανατολικής Αττικής
(με την παράκληση ανάρτησης)
 2. Αγροτικούς Συλλόγους/Συνεταιρισμούς
Ανατολικής Αττικής
 3. Επιχειρήσεις Ανατολικής Αττικής:
 - εγγεγραμμένες στο Φυτ/κό Μητρώο
 - εμπορίας γεωργικών φαρμάκων
 - συνταγογράφοι και
 - χρήστες γεωργικών φαρμάκων
- Κοιν.:
1. ΥΠΑΑΤ
Δ/ση Προστασίας Φυτικής Παραγωγής
Τμήμα Φυτοϋγειονομικού Ελέγχου
E-mail: charampatzis@minagric.gr
 2. Γραφείο Αντιπεριφερειάρχη
 3. Γραφείο Γενικής Δ/σης

ΘΕΜΑ: Εμφάνιση του επιβλαβούς οργανισμού καραντίνας *Spodoptera frugiperda*, για πρώτη φορά στον ελληνικό χώρο (αφορά και σε περιοχή της Ανατολικής Αττικής).

- ΕΤ.:**
1. Καν. (ΕΕ) 2023/1134.
 2. Υπ' αρ. πρωτ. 10077/288599/21-9-2023, 11177/315351/16.10.2023 και 1223/346799/10.11.2023 έγγραφα του Υπουργείου Αγροτικής Ανάπτυξης και Τροφίμων (ΥΠΑΑΤ).
 3. Ενημερωτικό υλικό από την ιστοσελίδα ΥΠΑΑΤ:
<https://www.minagric.gr/for-farmer-2/crop-production/fytoprostasiameni/fytoygeia>
Το αρ. 1142756/22-9-2023 πρώτο ενημερωτικό έγγραφό της Υπηρεσίας μας

Σε συνέχεια των παραπάνω σχετικών, σας υπενθυμίζουμε πως διαπιστώθηκε για πρώτη φορά στην Ελλάδα η παρουσία του επιβλαβούς οργανισμού καραντίνας *Spodoptera frugiperda* (έντομο).

Μέχρι και σήμερα η παρουσία του εντόμου *Spodoptera frugiperda* έχει επιβεβαιωθεί επίσημα στις Περιφερειακές Ενότητες Λακωνίας, Ηρακλείου, Λασιθίου, Ανατολικής Αττικής, Εύβοιας και Λέσβου. Σε όλες τις αναφερόμενες Περιφερειακές Ενότητες έχουν γίνει συλλήψεις ακμαίων του εντόμου σε φερομονικές παγίδες του επισήμου δικτύου επισκοπήσεων της χώρας. Επιπλέον, στην Περιφερειακή Ενότητα Λασιθίου έχουν βρεθεί και προνύμφες του εντόμου σε αγρούς.

Το εν λόγω είδος είναι εξαιρετικά πολυφάγο, με πάνω από 350 ξενιστές. Ενδεικτικά αναφέρονται παρακάτω ορισμένες από τις καλλιέργειες, στις οποίες προκαλεί σημαντικές ζημιές:

- | | | | |
|---|--------------|-----------------|--------------------------|
| ▪ Αραβόσιτος (Το έντομο προτιμά κυρίως αγρωστώδη) | ▪ Τομάτες | ▪ Κολοκυνθοειδή | ▪ Χρυσάνθεμα |
| | ▪ Μελιτζάνες | ▪ Κρεμμύδια | ▪ Γαρύφαλλα |
| | ▪ Πιπεριές | ▪ Φασόλια | ▪ <i>Pelargonium</i> sp. |

Ο πλήρης κατάλογος ξενιστών είναι διαθέσιμος στον παραπάνω σχετικό 1 Κανονισμό (διαθέσιμος στην ιστοσελίδα <https://eur-lex.europa.eu/legal-content/EL/TXT/PDF/?uri=CELEX:32023R1134&qid=1695365956490>).

Ανάλογα με το στάδιο του βιολογικού κύκλου του οργανισμού, οι προσβολές εντοπίζονται στα φύλλα των φυτών-ξενιστών τους, όπως επίσης τους μεριστωματικούς ιστούς, τα καρποφόρα όργανα, π.χ. σπάδικες αραβόσιτου, ενώ προκαλούν και γενική αποφύλλωση των φυτών.

Το έντομο μετακινείται σε μεγάλες αποστάσεις, π.χ. μπορεί να πετάξει μέχρι και 100 χιλιόμετρα την ημέρα, ενώ δύναται να μεταφερθεί και μέσω εμπορευμάτων, π.χ. μολυσμένοι καρποί, φυτά προς φύτευση κτλ. Για την αντιμετώπισή του μπορούν να χρησιμοποιηθούν παγίδες, εγκεκριμένα εντομοκτόνα κτλ. Απαραίτητος είναι δε ο συστηματικός έλεγχος των καλλιεργειών για τη διαπίστωση τυχόν συμπτωμάτων.

Σε περίπτωση υπόνοιας της παρουσίας του *Spodoptera frugiperda* και για τον έγκαιρο εντοπισμό νέων κρουσμάτων παρακαλείστε για την άμεση ενημέρωση της αντίστοιχης οικείας αρμόδιας υπηρεσίας (π.χ. Διεύθυνση Αγροτικής Οικονομίας και Κτηνιατρικής, Τμήμα Αγροτικής Ανάπτυξης και Ελέγχων του ΥΠΑΑΤ κτλ, σύμφωνα και με το άρθρο 7 του ΠΔ 37/2-6-2021, ΦΕΚ Α' 94), προκειμένου αυτή να προβεί στη λήψη κατάλληλων μέτρων με στόχο την εξάλειψη του επιβλαβούς οργανισμού και την αποφυγή της περαιτέρω εξάπλωσής του.

Σε κάθε περίπτωση ο επαγγελματίας ή άλλο πρόσωπο είναι υποχρεωμένος να γνωστοποιεί την παρουσία του εντόμου στην τοπική φυτοϋγειονομική υπηρεσία, ώστε να καταγράφεται, σύμφωνα με τα άρθρα 14 και 15 του κανονισμού (ΕΕ) 2016/203.

Ακολουθούν ενδεικτικές εικόνες του επιβλαβούς οργανισμού καραντίνας *Spodoptera frugiperda*:

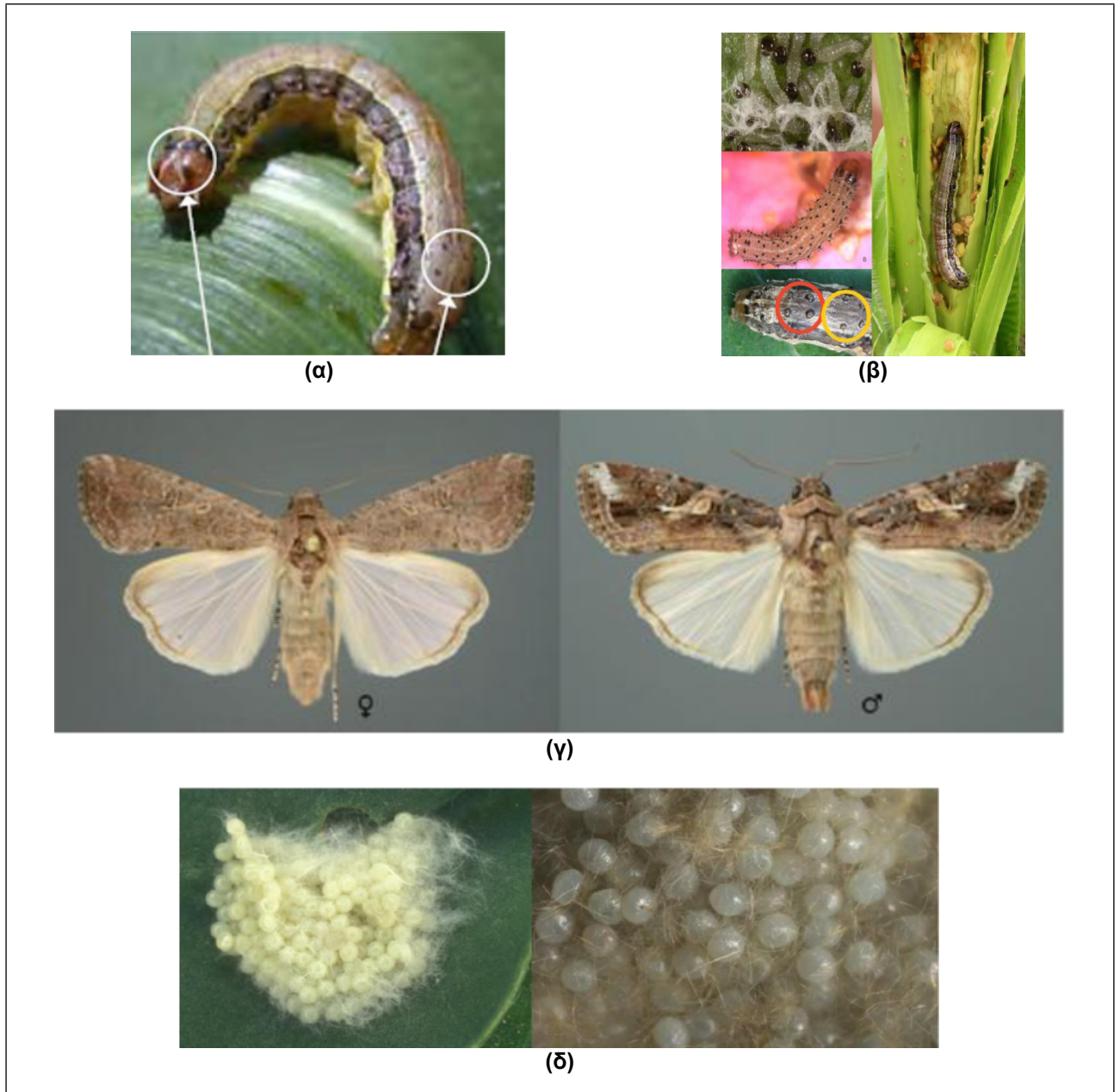



(ε)

Εικόνες *Spodoptera frugiperda*: (α) Ανεπτυγμένη προνύμφη και κύρια χαρακτηριστικά, (β) Προνύμφες, (γ) Ενήλικα, (δ) Αυγά, (ε) Νύμφες

Πηγή: Έγγραφο του ΥΠΑΑΤ, με αρ. πρωτ. 10077/288599/21-9-2023 (σχετικό 2).

Σας αποστέλλουμε συνημμένα δύο (2) ενημερωτικά φυλλάδια με αναλυτικές πληροφορίες για το έντομο *Spodoptera frugiperda*, τα οποία βρίσκονται αναρτημένα στον παραπάνω σχετικό 3 σύνδεσμο της ιστοσελίδας του ΥΠΑΑΤ.

Συνημμένα (2): Ενημερωτικά φυλλάδια ΥΠΑΑΤ

Η ΑΝΑΠΛΗΡΩΤΡΙΑ ΠΡΟΪΣΤΑΜΕΝΗ
ΤΗΣ ΔΙΕΥΘΥΝΣΗΣ

Αγγελική Χατζοπούλου